



บันทึกข้อความ

ส่วนราชการ กลุ่มงานประกันสุขภาพ บุคลากร และสารสนเทศทางการแพทย์ โรงพยาบาลเสถภูมิ

ที่ รธ ๐๐๓๒.๓๐๒/ วันที่ ๓๓ มิถุนายน ๒๕๖๒

เรื่อง ขออนุญาตนำผลการประเมินการปฏิบัติงานตามตัวชี้วัด ปี ๒๕๖๒ ประกาศเผยแพร่บนเว็บไซต์

เรียน ผู้อำนวยการโรงพยาบาลเสถภูมิ

ด้วยกลุ่มงานประกันสุขภาพ บุคลากร และสารสนเทศทางการแพทย์ ได้สรุปผลการประเมินการปฏิบัติงานตามตัวชี้วัด ของหน่วยงานในสังกัดโรงพยาบาลเสถภูมิ ปีงบประมาณ ๒๕๖๒ ตามรายละเอียดตามสิ่งที่ส่งมาด้วย เผยแพร่บนเว็บไซต์ของโรงพยาบาลเสถภูมิ

จึงเรียนมาเพื่อโปรดทราบและพิจารณาอนุญาต

(นางอารยา ธานี)

นักวิชาการสาธารณสุขชำนาญการ

(/) อนุญาต () ไม่อนุญาต

(นางนุชมิ ไพรัตน์)

ผู้อำนวยการโรงพยาบาลเสถภูมิ

การขอเผยแพร่ข้อมูลผ่านเว็บไซต์ของโรงพยาบาลเสลภูมิ
อำเภอเสลภูมิ จังหวัดร้อยเอ็ด

แบบฟอร์มการขอเผยแพร่ข้อมูลผ่านเว็บไซต์ของโรงพยาบาลเสลภูมิ
ชื่อหน่วยงาน กลุ่มงานประกันสุขภาพ อุตสาหกรรม และสาธารณสุข เทศบาลเมืองเสลภูมิ โรงพยาบาลเสลภูมิ
วันที่ ๑๓ มิถุนายน ๒๕๖๒
เรื่องที่ต้องการเผยแพร่ ผลการประเมินการปฏิบัติงานตามตัวชี้วัด ปี ๒๕๖๒
รายละเอียดข้อมูล เพื่อเป็นการเปิดเผยข้อมูลข่าวสารภาครัฐผ่านเว็บไซต์ ตามเกณฑ์การส่งเสริมคุณธรรมและความโปร่งใสในการดำเนินงานของหน่วยงานภาครัฐ เพื่อประชาสัมพันธ์และกระตุ้นให้หน่วยงานและบุคลากรปฏิบัติงานให้เกิดประสิทธิภาพ
Link ภายนอก หมายเลข

ผู้รับสิทธิขอให้ข้อมูล

(นางฉาภา ธรรม)
นักวิชาการสาธารณสุขชำนาญการ

ผู้รับผิดชอบการนำข้อมูลขึ้นเผยแพร่

(นายศศิธร พงษ์พันธ์)
นักประชาสัมพันธ์

ผู้อนุญาต

(นายบุญมี โพธิ์ธนาถ)
ผู้อำนวยการโรงพยาบาลเสลภูมิ



บันทึกข้อความ

ส่วนราชการ กลุ่มงานป้องกันสุขภาพบุคลากร และสารสนเทศทางการแพทย์ โรงพยาบาลเสดภูมิ

ที่ รล ๐๐๗๒.๒๐๒๖/๒๒ วันที่ ๑๓ มิถุนายน ๒๕๖๒

เรื่อง สรุปผลการประเมิน KPI MOU ของหน่วยงานสังกัด รพ.เสดภูมิ รอบที่ ๑/๒๕๖๒

เรียน ผู้อำนวยการโรงพยาบาลเสดภูมิ

ด้วยกลุ่มงานป้องกันสุขภาพ บุคลากร และสารสนเทศทางการแพทย์ ได้สรุปผลการประเมินการปฏิบัติงานตามตัวชี้วัด ของหน่วยงานในสังกัดโรงพยาบาลเสดภูมิ รอบ ๑/๒๕๖๒ เรียบร้อยแล้ว โดยพบว่าผลการปฏิบัติงานตามตัวชี้วัดโดยรวม ได้ร้อยละ ๘๐.๐๗ หน่วยงานที่ได้คะแนนสูงสุดคือ งานวิสัญญีพยาบาล ร้อยละ ๑๐๐ ต่ำสุดคือหน่วยซ่อมบำรุง ร้อยละ ๖๙.๒๙ ดังรายละเอียดตามสิ่งที่ส่งมาด้วย

จึงเรียนมาเพื่อโปรดทราบและพิจารณา

(นางอรุณา ธานี)

นักวิชาการสาธารณสุขชำนาญการ

๑๒๖๖

สรุปการประเมินตนเอง KPI MOU
รพ.เสลภูมิ รอบ 6 เดือน
ณ 8 พ.ค.62

รายละเอียด	จำนวนหน่วย	ร้อยละ
ส่งเรียนร้อยละ	24	77.42
ต้องทบทวน	5	16.13
ยังไม่ส่ง	2	6.45
	31	100.00

คะแนนสูงสุด 100.00
คะแนนต่ำสุด 72.00
เฉลี่ย 91.99

คะแนน	จำนวนหน่วย	ร้อยละ
100	9	37.50
90-99	7	29.17
80-89	5	20.83
70-79	3	12.50
	24	100.00

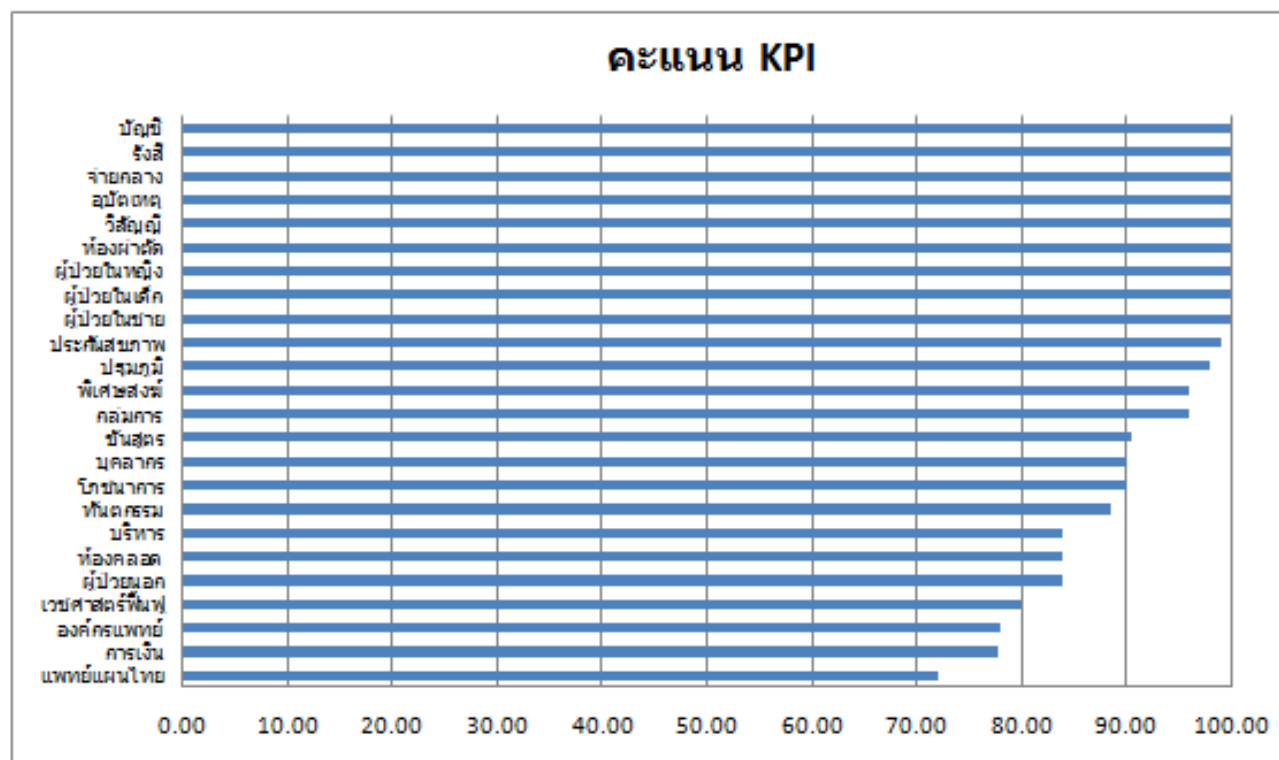

ผลการประเมินตนเอง ของ อำเภอเสลภูมิ ตัวชี้วัดระดับจังหวัด ปีงบประมาณ พ.ศ.2562		แหล่งข้อมูล	น้ำหนัก	เป้าหมาย	ผลงาน	ร้อยละ/อัตรา/ระดับ	คะแนน	ผลต่างน้ำหนัก	ผู้รับผิดชอบ
1.อัตราส่วนการตายมารดาไทย	เชิงสำรวจ	6	145	0.00	5.00	30.00	30		
2.ร้อยละของเด็กอายุ 0-5 ปี มีพัฒนาการสมวัย	HDC	6	2,404	2,396	99.67	5.00	30.00	30	
3.ร้อยละของเด็กอายุ 0-5 ปี สูงดีสมส่วนและส่วนสูงเฉลี่ยที่อายุ 5 ปี	HDC	5	4,652	3,146	67.63	5.00	25.00	25	
4.1 ร้อยละของเด็กอายุ 6-15 ปี มีปัญหาทางการเรียนจากภาวะสุขภาพ(LD,ADHD)เข้ารับการ เสริมแก้ไข	HDC	3	743	81	10.90	5.00	15.00	15	
4.2 ร้อยละของเด็กอายุ 6-15 ปี มีปัญหาทางการเรียนจากภาวะสุขภาพ(LD,ADHD)เข้ารับการ เสริมแก้ไขที่ภาวะบกพร่องทางการเรียน	เชิงสำรวจ	2	826	45	5.45	5.00	10.00	10	
5.ร้อยละของตำบลที่มีระบบการส่งเสริมสุขภาพดูแลผู้สูงอายุระยะยาว(Long Term Care)ในชุมชนผ่านเกณฑ์	เชิงสำรวจ	6	18	17.00	94.44	5.00	30.00	30	
6.ร้อยละของอำเภอที่มี District Health Board(DHB) ที่เชื่อมโยงระบบบริการปฐมภูมิกับชุมชนและท้องถิ่นอย่างมีคุณภาพ	เชิงสำรวจ	3	100	90.00	90.00	5.00	15.00	15	
7.อัตราผู้ป่วยเบาหวานรายใหม่จากกลุ่มเสี่ยงเบาหวาน	HDC	5	3,208	51	1.59	5.00	25.00	25	
8.ร้อยละคะแนนความสำเร็จของการดำเนินงานคุ้มครองผู้บริโภคด้านผลิตภัณฑ์สุขภาพและบริการสุขภาพ	เชิงสำรวจ	6	100	89.30	89.30	3.66	21.96	30	
9.ระดับความสำเร็จของการพัฒนาอนามัยสิ่งแวดล้อมในโรงพยาบาลและสถานบริการสาธารณสุขเครือข่าย	เชิงสำรวจ	5	5	4.00	4.00	4.00	20.00	25	
10.ระดับความสำเร็จของคลัสเตอร์ครอบครัวที่เปิดตัวดำเนินการในพื้นที่ (Primary Care Cluster)	เชิงสำรวจ	3	5	5.00	5.00	5.00	15.00	15	
11.1 ร้อยละของผู้ป่วยโรคเบาหวานที่ควบคุมได้	HDC	2	6,698	1,374	20.51	1.10	2.21	10	
11.2 ร้อยละของผู้ป่วยโรคความดันโลหิตสูงที่ควบคุมได้	HDC	1	8,828	4,712	53.38	4.69	4.69	5	
12.อัตราตายของผู้ป่วยโรคหลอดเลือดสมอง	HDC	1	88	0	0.00	5.00	5.00	5	
13.ร้อยละของโรงพยาบาลที่ใช้อย่างสมเหตุผล (RDU)	HDC	3	100	92	92.30	5.00	15.00	15	
14.ร้อยละของโรงพยาบาลที่มีการดูแลแบบประคับประคอง (Palliative Care)	เชิงสำรวจ	3	89	63	63.00	5.00	15.00	15	
16.ร้อยละของผู้ป่วย CKD ที่มีอัตราการลดลงของ eGFR<4ml/min/1.73m2/yr	HDC	2	489	241	49.28	1.00	2.00	10	
17.1 ร้อยละของผู้ติดเชื้อเสียดังกล่าวอยู่ในระบบ	เชิงสำรวจ	1	5	1	20.00	3.00	3.00	5	
17.2 ร้อยละของผู้ป่วยยาเสพติดที่หยุดเสียดังกล่าว 3 เดือนหลังจากการบำบัดรักษา (3 month remission rate)	เชิงสำรวจ	1	50	39	78.00	5.00	5.00	5	
18.ระดับความสำเร็จของหน่วยบริการสุขภาพที่ให้บริการดูแลระดับกลาง (Intermedia care:IMC)	เชิงสำรวจ	1	5	4.00	4.00	4.00	4.00	5	
19.อัตราความสำเร็จการรักษามะเร็งปากช่องคลอดและก้นเป็นซ้ำ	เชิงสำรวจ	2	16	14.00	87.50	5.00	10.00	10	
20.ระดับความสำเร็จของเมืองสมุนไพรแพทย์แผนไทยและการแพทย์ทางเลือก	เชิงสำรวจ	2	5	4.00	4.00	4.00	8.00	10	
21.ระดับความสำเร็จของอำเภอที่มีการบริหารจัดการระบบการผลิตและพัฒนาเภสัชภัณฑ์ตามเกณฑ์เป้าหมายที่กำหนด	เชิงสำรวจ	4	5	5.00	5.00	5.00	20.00	20	
22.ระดับความสำเร็จ ของการดำเนินงานสร้างสุขของคนทำงาน	เชิงสำรวจ	3	5	5.00	5.00	5.00	15.00	15	
23.ร้อยละของครอบครัวที่มีศักยภาพในการดูแลสุขภาพตนเองได้ ตามเกณฑ์ที่กำหนด(Health Literacy)(อ.สค.)	เชิงสำรวจ	3	1,800	1,967	109.28	5.00	15.00	15	
24.ร้อยละของหน่วยงานในสังกัดกระทรวงสาธารณสุขผ่านเกณฑ์การประเมิน ITA	เชิงสำรวจ	1	100	92.31	92.31	5.00	5.00	5	
25.ร้อยละของการจัดซื้อร่วมของยาเวชภัณฑ์ไปรษณีย์วัสดุวิทยาศาสตร์และวัสดุทันตกรรม	เชิงสำรวจ	1	36,990,041	20,869,026.80	56.42	5.00	5.00	5	
26.ร้อยละของการพัฒนาคุณภาพการบริหารจัดการของส่วนราชการ กพร. สป. ในสังกัด สธ. สู่เกณฑ์พัฒนาคุณภาพ การบริหารจัดการภาครัฐ(PMQA)	เชิงสำรวจ	1	5	5.00	100.00	5.00	5.00	5	
27.ร้อยละของ รพ.สต.ที่ผ่านเกณฑ์การพัฒนาคุณภาพรพ.สต.ดีด้าว	เชิงสำรวจ	3	5	5.00	100.00	5.00	15.00	15	
28.1 ร้อยละของอำเภอผ่านเกณฑ์คุณภาพข้อมูลสาเหตุการตาย(ILL Define)	เชิงสำรวจ	1	451	78.00	17.29	5.00	5.00	5	
28.2 ร้อยละของหน่วยบริการที่ผ่านคุณภาพข้อมูลบริการสุขภาพ	เชิงสำรวจ	1	26	26.00	100.00	5.00	5.00	5	
29. ระดับความสำเร็จของประชาชนเข้าถึงข้อมูลสุขภาพตนเองได้ (Personal Health Record)	เชิงสำรวจ	2	5	4.00	80.00	5.00	10.00	10	
30.ระดับความสำเร็จของสถานบริการที่ประสบภาวะวิกฤติทางการเงิน	เชิงสำรวจ	2	5	4.00	4.00	5.00	10.00	10	
31.ระดับความสำเร็จของผลงานวิจัย/R2Rด้านสุขภาพที่ให้บริการหน่วยงานต่างๆ นำไปใช้ประโยชน์	เชิงสำรวจ	3	5	5.00	5.00	5.00	15.00	15	
		94					435.85	470	
							92.73		

ผลการประเมินตนเอง ของ อำเภอเสลภูมิ ตัวชี้วัดระดับจังหวัด ปีงบประมาณ พ.ศ.2562		อำเภอประเมินตนเอง รอบ 6 เดือน					ผู้รับผิดชอบ
	แหล่งข้อมูล	เป้าหมาย	ผลงาน	ร้อยละ/อัตรา/ระดับ	คะแนน	ผลต่างน้ำหนัก	
1.อัตราส่วนการตายมารดาไทย	เชิงสำรวจ	93	0.00	0.00	5.00	30.00	
2.ร้อยละของเด็กอายุ 0-5 ปี มีพัฒนาการสมวัย	HDC	1,608	1,593	99.07	5.00	30.00	
3.ร้อยละของเด็กอายุ 0-5 ปี สูงที่สุดส่วนและส่วนสูงเฉลี่ยที่อายุ 5 ปี	HDC	4,776	3,406	71.31	5.00	25.00	
4.ร้อยละของเด็กอายุ 6-15 ปี มีปัญหาทางการเรียนจากภาวะสุขภาพ(LD,ADHD)เข้าถึงบริการ เด็กสมาธิสั้น	HDC	743	75	10.09	5.00	15.00	
4.2ร้อยละของเด็กอายุ 6-15 ปี มีปัญหาทางการเรียนจากภาวะสุขภาพ(LD,ADHD)เข้าถึงบริการ เด็กที่มีภาวะบกพร่องทางการเรียน	เชิงสำรวจ	826	39	4.72	4.72	9.45	
5.ร้อยละของตำบลที่มีระบบการส่งเสริมสุขภาพดูแลผู้สูงอายุระยะยาว(Long Term Care)ในชุมชนผ่านเกณฑ์	เชิงสำรวจ	18	15.00	83.33	5.00	30.00	
6.ร้อยละของอำเภอที่มี District Health Board(DHB) ที่เชื่อมโยงระบบบริการปฐมภูมิกับชุมชนและท้องถิ่นอย่างมีคุณภาพ	เชิงสำรวจ	100	90.00	90.00	5.00	15.00	
7.อัตราผู้ป่วยเบาหวานรายใหม่จากกลุ่มเสี่ยงเบาหวาน	HDC	3,228	34	1.05	5.00	25.00	
8.ร้อยละคะแนนความพึงพอใจการดำเนินงานคุ้มครองผู้บริโภคด้านผลิตภัณฑ์สุขภาพและบริการสุขภาพ	เชิงสำรวจ	100	80.00	80.00	1.80	10.80	
9.ระดับความสำเร็จของการพัฒนาอนามัยสิ่งแวดล้อมในโรงพยาบาลและสถานบริการสาธารณสุขเครือข่าย	เชิงสำรวจ	5	5.00	5.00	5.00	25.00	
10.ระดับความสำเร็จของคลินิกหมอครอบครัวที่เปิดดำเนินการในพื้นที่ (Primary Care Cluster)	เชิงสำรวจ	5	5.00	5.00	5.00	15.00	
11.1ร้อยละของผู้ป่วยโรคเบาหวานที่ควบคุมได้	HDC	6,558	1,165	17.76	1.00	2.00	
11.2ร้อยละของผู้ป่วยโรคความดันโลหิตสูงที่ควบคุมได้	HDC	8,550	4,310	50.41	3.20	3.20	
12.อัตราตายของผู้ป่วยโรคหลอดเลือดสมอง	HDC	58	0	0.00	5.00	5.00	
13.ร้อยละของโรงพยาบาลที่ใช้อย่างสมเหตุผล (RDU)	HDC	75	67	89.33	5.00	15.00	
14.ร้อยละของโรงพยาบาลที่มีการดูแลแบบประคับประคอง (Palliative Care)	เชิงสำรวจ	87	64	64.00	5.00	15.00	
16.ร้อยละของผู้ป่วย CKD ที่มีอัตราการลดลงของ eGFR<4ml/min/1.73m2/yr	HDC	296	143	48.31	1.00	2.00	
17.1 ร้อยละของผู้ติดเชื้อเสียดังกล่าวในระบบ	เชิงสำรวจ	4	2	50.00	5.00	5.00	
17.2 ร้อยละของผู้ป่วยยาเสพติดที่หยุดเสียดังกล่าว 3 เดือนหลังจากการบำบัดรักษา (3 month remission rate)	เชิงสำรวจ	48	31	64.58	5.00	5.00	
18.ระดับความสำเร็จของหน่วยบริการสุขภาพที่ให้บริการดูแลระดับกลาง (Intermedia care:IMC)	เชิงสำรวจ	5	3.00	3.00	3.00	3.00	
19.อัตราความสำเร็จการรักษาผู้ป่วยวัณโรคปอดและกลับเป็นซ้ำ	เชิงสำรวจ	16	1.00	6.25	1.00	2.00	
20.ระดับความสำเร็จของเมืองสมุนไพรหนองหญ้าไทยและการแพทย์ทางเลือก	เชิงสำรวจ	5	4.00	4.00	4.00	8.00	
21.ระดับความสำเร็จของอำเภอที่มีการบริหารจัดการระบบการผลิตและพัฒนากำลังคนได้ตามเกณฑ์เป้าหมายที่กำหนด	เชิงสำรวจ	5	5.00	5.00	5.00	20.00	
22.ระดับความสำเร็จ ของการดำเนินงานสร้างสุขของคนทำงาน	เชิงสำรวจ	5	4.00	4.00	4.00	12.00	
23.ร้อยละของครอบครัวที่มีศักยภาพในการดูแลสุขภาพตนเองได้ ตามเกณฑ์ที่กำหนด(Health Literacy)(อ.ศด.)	เชิงสำรวจ	1,800	1,895	105.28	5.00	15.00	
24.ร้อยละของหน่วยงานในสังกัดกระทรวงสาธารณสุขผ่านเกณฑ์การประเมิน ITA	เชิงสำรวจ	100	84.62	84.62	5.00	5.00	
25.ร้อยละของการจัดซื้อร่วมของเวชภัณฑ์ที่ไม่ใช่ยาวิเศษวิทยาศาสตร์และวัสดุทันตกรรม	เชิงสำรวจ	21,170,100	11,538,427.50	54.50	5.00	5.00	
26.ร้อยละของการพัฒนาคุณภาพการบริหารจัดการของส่วนราชการ กพร.สป.ในสังกัด สข ผู้เกณฑ์พัฒนาคุณภาพ การบริหารจัดการภาครัฐ(PMQA)	เชิงสำรวจ	5	5.00	100.00	5.00	5.00	
27.ร้อยละของ รพ.สต.ที่ผ่านเกณฑ์การพัฒนาคุณภาพรพ.สต.สีแดง	เชิงสำรวจ	5	4.00	80.00	5.00	15.00	
28.1 ร้อยละของอำเภอผ่านเกณฑ์คุณภาพข้อมูลสาเหตุการตาย(ILL Define)	เชิงสำรวจ	320	54.00	16.88	5.00	5.00	
28.2 ร้อยละของหน่วยบริการที่ผ่านคุณภาพข้อมูลบริการสุขภาพ	เชิงสำรวจ	26	26.00	100.00	5.00	5.00	
29. ระดับความสำเร็จของประชาชนเข้าถึงข้อมูลสุขภาพตนเองได้ (Personal Health Record)	เชิงสำรวจ	5	3.00	60.00	5.00	10.00	
30.ระดับความสำเร็จของสถานบริการที่ประเมินภาวะวิกฤติทางการเงิน	เชิงสำรวจ	5	5.00	5.00	5.00	10.00	
31.ระดับความสำเร็จของผลงานวิจัย/R2Rด้านสุขภาพที่ให้บริการหน่วยงานต่างๆ นำไปใช้ประโยชน์	เชิงสำรวจ	5	3.00	3.00	3.00	9.00	

ผลการประเมินตนเอง ของ อำเภอเสลภูมิ ตัวชี้วัดระดับจังหวัด ปีงบประมาณ พ.ศ.2562	แหล่งข้อมูล	อำเภอประเมินตนเอง รอบ 3 เดือน					ผู้รับผิดชอบ
	เป้าหมาย	ผลงาน	ร้อยละ/อัตรา/ระดับ	คะแนน	ผลถ่วงน้ำหนัก		
1.อัตราส่วนการตายการดาไทย	เชิงสำรวจ	87	0.00	0.00	5.00	30.00	
2.ร้อยละของเด็กอายุ 0-5 ปี มีพัฒนาการสมวัย	HDC	740	679	91.76	1.00	6.00	
3.ร้อยละของเด็กอายุ 0-5 ปี สูงดีสมส่วนและส่วนสูงเฉลี่ยที่อายุ 5 ปี	HDC	5,078	4,954	97.56	5.00	25.00	
4.1 ร้อยละของเด็กอายุ 6-15 ปี มีปัญหาทางการเรียนจากภาวะสุขภาพ(LD,ADHD)เข้าถึงบริการ เด็กสมกัฉิ้น	HDC	707	64	9.05	5.00	15.00	
4.2 ร้อยละของเด็กอายุ 6-15 ปี มีปัญหาทางการเรียนจากภาวะสุขภาพ(LD,ADHD)เข้าถึงบริการ เด็กที่มีภาวะบกพร่องทางการเรียน	เชิงสำรวจ	707	31	4.38	4.38	8.77	
5.ร้อยละของตำบลที่มีระบบการส่งเสริมสุขภาพดูแลผู้สูงอายุระยะยาว(Long Term Care)ในชุมชนผ่านเกณฑ์	เชิงสำรวจ	18	15.00	83.33	5.00	30.00	
6.ร้อยละของอำเภอที่มี District Health Board(DHB) ที่เชื่อมโยงระบบบริการปฐมภูมิกับชุมชนและท้องถิ่นอย่างมีคุณภาพ	เชิงสำรวจ	100	90.00	90.00	5.00	15.00	
7.อัตราผู้ป่วยเบาหวานรายใหม่จากกลุ่มเสี่ยงเบาหวาน	HDC	3,226	14	0.43	5.00	25.00	
8.ร้อยละคะแนนความสำเร็จของการดำเนินงานคุ้มครองผู้บริโภคด้านผลิตภัณฑ์สุขภาพและบริการสุขภาพ	เชิงสำรวจ	90	40.50	45.00	1.00	6.00	
9.ระดับความสำเร็จของการพัฒนาอนามัยสิ่งแวดล้อมในโรงพยาบาลและสถานบริการสาธารณสุขเครือข่าย	เชิงสำรวจ	5	4.00	4.00	4.00	20.00	
10.ระดับความสำเร็จของคลินิกหมอครอบครัวที่เปิดดำเนินการในพื้นที่ (Primary Care Cluster)	เชิงสำรวจ	5	5.00	5.00	5.00	15.00	
11.1 ร้อยละของผู้ป่วยโรคเบาหวานที่ควบคุมได้	HDC	6,378	949	14.88	1.00	2.00	
11.2 ร้อยละของผู้ป่วยโรคความดันโลหิตสูงที่ควบคุมได้	HDC	8,290	2,015	24.31	1.00	1.00	
12. อัตราตายของผู้ป่วยโรคหลอดเลือดสมอง	HDC	35	0	0.00	5.00	5.00	
13. ร้อยละของโรงพยาบาลที่ใช้ยาอย่างสมเหตุผล (RDU)	HDC	25	24	96.00	5.00	15.00	
14. ร้อยละของโรงพยาบาลที่มีการดูแลแบบประคับประคอง (Palliative Care)	เชิงสำรวจ	5	3	3.00	3.00	9.00	
16. ร้อยละของผู้ป่วย CKD ที่มีอัตราการลดลงของ eGFR <4ml/min/1.73m2/yr	HDC	107	74	69.16	5.00	10.00	
17.1 ร้อยละของผู้ติดเชื้อเสียดังอยู่ในระบบ	เชิงสำรวจ	5	4	80.00	5.00	5.00	
17.2 ร้อยละของผู้ป่วยยาเสพติดที่หยุดเสียดังต่อเนื่อง 3 เดือนหลังจากการบำบัดรักษา (3 month remission rate)	เชิงสำรวจ	21	15	71.43	5.00	5.00	
18.ระดับความสำเร็จของหน่วยบริการสุขภาพที่ให้บริการดูแลระดับกลาง (Intermedia care:IMC)	เชิงสำรวจ	5	1.00	1.00	1.00	1.00	
19. อัตราความสำเร็จการรักษาผู้ป่วยโรคไตและกลับเป็นซ้ำ	เชิงสำรวจ	16	0.00	0	1.00	2.00	
20.ระดับความสำเร็จของเมืองสมุนไพรแพทย์แผนไทยและการแพทย์ทางเลือก	เชิงสำรวจ	5	2.00	2.00	2.00	4.00	
21.ระดับความสำเร็จของอำเภอที่มีการบริหารจัดการระบบการผลิตและพัฒนากำลังคนได้ตามเกณฑ์เป้าหมายที่กำหนด	เชิงสำรวจ	5	3.00	3.00	3.00	12.00	
22.ระดับความสำเร็จ ของการดำเนินงานสร้างสุขของคนทำงาน	เชิงสำรวจ	5	4.00	4.00	4.00	12.00	
23. ร้อยละของครอบครัวที่มีศักยภาพในการดูแลสุขภาพตนเองได้ ตามเกณฑ์ที่กำหนด(Health Literacy)(อ.สค.)	เชิงสำรวจ	100	80.00	80.00	5.00	15.00	
24. ร้อยละของหน่วยงานในสังกัดกระทรวงสาธารณสุขผ่านเกณฑ์การประเมิน ITA	เชิงสำรวจ	100	85.00	85.00	5.00	5.00	
25. ร้อยละของการจัดซื้อของยาเวชภัณฑ์ที่ไม่ใช่ยาวิสตริยาศาสตร์และวัสดุทันตกรรม	เชิงสำรวจ	8,854,404.85	3,664,381.70	41.38	5.00	5.00	
26. ร้อยละของการพัฒนาคุณภาพการบริหารจัดการของส่วนราชการ กพร.ส.ป.ในสังกัด สอ. สุโขทัยพัฒนาคุณภาพ การบริหารจัดการภาครัฐ	เชิงสำรวจ	100	100.00	100.00	5.00	5.00	
27. ร้อยละของ รพ.สต. ที่ผ่านเกณฑ์การพัฒนาคุณภาพรพ.สต. ดีดดาว	เชิงสำรวจ	100	36.00	36.00	5.00	15.00	
28.1 ร้อยละของอำเภอผ่านเกณฑ์คุณภาพข้อมูลสาธารณสุขตาม(ILL Define)	เชิงสำรวจ	131	25.00	19.08	5.00	5.00	
28.2 ร้อยละของหน่วยบริการที่ผ่านคุณภาพข้อมูลบริการสุขภาพ	เชิงสำรวจ	26	26.00	100.00	5.00	5.00	
29. ระดับความสำเร็จของประชาชนเข้าถึงข้อมูลสุขภาพตนเองได้ (Personal Health Record)	เชิงสำรวจ	5	4.00	80.00	5.00	10.00	
30.ระดับความสำเร็จของสถานบริการที่ประสบภาวะวิกฤติทางการเงิน	เชิงสำรวจ	5	3.00	3.00	5.00	10.00	
31.ระดับความสำเร็จของผลงานวิจัย/R2Rด้านสุขภาพที่ให้องค์กรต่างๆ นำไปใช้ประโยชน์	เชิงสำรวจ	5	2.00	2.00	2.00	6.00	

สรุปผลการประเมินตัวชี้วัด ตามแผนยุทธศาสตร์การพัฒนาสุขภาพ จังหวัดร้อยเอ็ด
รอบ ๖ เดือน ปีงบประมาณ พ.ศ.๒๕๖๒ (ตุลาคม ๒๕๖๑ - มีนาคม ๒๕๖๒)

สรุปผลภาพรวมทั้งจังหวัด รอบ ๖ เดือน ปีงบประมาณ ๒๕๖๒					
อันดับที่	อำเภอ	คะแนนเต็ม	ผลรวมน้ำหนัก	ร้อยละ	หมายเหตุ
๑	ธวัชบุรี	๔๒๕	๓๗๙.๓๘	๘๙.๒๗	
๒	โพธิ์ชัย	๔๒๕	๓๗๙.๓๔	๘๙.๒๖	
๓	โพนทราย	๔๑๐	๓๖๔.๖๗	๘๘.๙๔	
๔	เมืองร้อยเอ็ด	๔๒๕	๓๗๓.๖๔	๘๗.๙๑	
๕	ปทุมรัตน์	๔๒๕	๓๖๙.๘๑	๘๗.๐๑	
๖	อาจสามารถ	๔๒๕	๓๖๘.๗๖	๘๖.๗๗	
๗	เกษตรวิสัย	๔๒๕	๓๖๖.๙๑	๘๖.๓๓	
๘	ทุ่งเขาหลวง	๔๑๐	๓๕๓.๔๐	๘๖.๒๐	
๙	สุวรรณภูมิ	๔๑๐	๓๔๘.๖๐	๘๕.๐๒	
๑๐	เชียงขวัญ	๓๘๐	๓๑๗.๒๔	๘๓.๔๘	
๑๑	จตุรพักตราร	๔๒๕	๓๕๔.๑๐	๘๓.๓๒	
๑๒	เมยวดี	๔๒๕	๓๔๗.๗๓	๘๑.๘๒	
๑๓	เมืองสรวง	๔๒๕	๓๔๑.๔๐	๘๐.๓๓	
๑๔	เสลภูมิ	๔๒๕	๓๔๐.๗๙	๘๐.๑๙	
๑๕	ศรีสมเด็จ	๔๑๐	๓๒๕.๔๕	๗๙.๓๘	
๑๖	จังหาร	๔๑๐	๓๑๙.๔๗	๗๗.๙๒	
๑๗	หนองพอก	๔๑๐	๓๑๔.๙๗	๗๖.๘๒	
๑๘	หนองฮี	๓๙๕	๒๙๒.๔๓	๗๔.๐๓	
๑๙	โพนทอง	๔๒๕	๓๐๙.๐๘	๗๒.๗๒	
๒๐	พนมไพร	๔๒๕	๓๐๐.๗๑	๗๐.๗๕	
	รวมทั้งจังหวัด	๔๑๖.๗๕	๓๔๓.๓๙	๘๒.๓๗	

ที่มา : งานประเมิน กลุ่มงานพัฒนายุทธศาสตร์สาธารณสุข สำนักงานสาธารณสุขจังหวัดร้อยเอ็ด ข้อมูล ณ วันที่ ๑๓ เมษายน พ.ศ.๒๕๖๒

หมายเหตุ ๑. ตัวชี้วัดที่ไม่ประเมิน ๒ อำเภอ มีจำนวน ๑ ตัวชี้วัด คือ ตัวชี้วัดที่ ๑ ประกอบด้วย อำเภอเชียงขวัญ และหนองฮี

๒. ตัวชี้วัดที่ไม่ตัวชี้วัดที่ไม่ประเมิน ๗ อำเภอ มีจำนวน ๑ ตัวชี้วัด คือ ตัวชี้วัดที่ ๑๐ ประกอบด้วย อำเภอหนองพอก สุวรรณภูมิ โพนทราย ศรีสมเด็จ จังหาร เชียงขวัญ และทุ่งเขาหลวง

๓. ตัวชี้วัดที่ไม่ประเมินทุกอำเภอ มีจำนวน ๖ ตัวชี้วัด คือ ตัวชี้วัดที่ ๘, ๑๕, ๑๗.๑, ๑๙, ๒๘.๒ และ ๒๙

สรุปภาพรวม รายยุทธศาสตร์การพัฒนาสุขภาพ จังหวัดร้อยเอ็ด รอบ ๖ เดือน ปีงบประมาณ พ.ศ.๒๕๖๒ (ตุลาคม ๒๕๖๑ - มีนาคม ๒๕๖๒)

ลำดับ	ยุทธศาสตร์	ยุทธศาสตร์ที่ ๑ ส่งเสริมสุขภาพ ป้องกันโรค และคุ้มครองผู้บริโภคเป็นเลิศ (PP&P Excellence)						ร้อยละ	อันดับ	หมายเหตุ
		แผนงานที่ ๑	แผนงานที่ ๒	แผนงานที่ ๓	แผนงานที่ ๔	รวม				
		ลำดับตัวชี้วัด	๑-๕	๖	๗	๘				
		จำนวนตัวชี้วัดที่ประเมิน	๕	๑	๑	๑	๘			
		ผลรวมน้ำหนัก	๒๘	๖	๕	๕	๔๔			
ผลรวมถ่วงน้ำหนักคะแนนเต็ม	๑๔๐	๓๐	๒๕	๒๕	๒๒๐					
๑	เมืองร้อยเอ็ด	๑๓๓.๓๗	๒๗	๒๕	๑๕	๒๐๐.๓๗	๙๑.๐๘	๖		
๒	เกษตรวิสัย	๑๓๒	๒๘.๘	๒๕	๑๕	๒๐๐.๘๐	๙๑.๒๗	๕		
๓	ปทุมรัตน์	๑๒๑.๔๔	๒๖.๔	๒๕	๒๐	๑๙๒.๘๔	๘๗.๖๕	๑๐		
๔	จตุรพักตราร	๑๐๗.๒๕	๒๗	๒๕	๒๕	๑๘๔.๒๕	๘๓.๗๕	๑๒		
๕	ธวัชบุรี	๑๓๔.๓๘	๒๔	๒๕	๑๕	๑๙๘.๓๘	๙๐.๑๗	๘		
๖	พนมไพร	๗๒	๒๗	๒๕	๒๐	๑๔๔.๐๐	๖๕.๔๕	๒๐		
๗	โพนทอง	๘๔.๔	๒๗	๒๕	๑๕	๑๕๑.๔๐	๖๘.๘๒	๑๙		
๘	โพธิ์ชัย	๑๒๗.๗๔	๒๘.๘	๒๕	๒๐	๒๐๑.๕๔	๙๑.๖๑	๓		
๙	หนองพอก	๑๐๘	๒๗.๖	๒๕	๑๕	๑๗๕.๖๐	๗๙.๘๒	๑๕		
๑๐	เสลภูมิ	๑๐๑.๕๒	๒๔	๒๕	๒๐	๑๗๐.๕๒	๗๗.๕๑	๑๖		
๑๑	สุวรรณภูมิ	๑๒๓.๔๖	๒๗	๒๕	๒๐	๑๙๕.๔๖	๘๘.๘๕	๙		
๑๒	เมืองสรวง	๙๖	๒๕.๒	๒๕	๒๐	๑๖๖.๒๐	๗๕.๕๕	๑๗		
๑๓	โพนทราย	๑๔๐	๒๖.๔	๒๕	๒๐	๒๑๑.๔๐	๙๖.๐๙	๑		
๑๔	อาจสามารถ	๑๔๐	๒๘.๒	๒๕	๑๕	๒๐๘.๒๐	๙๔.๖๔	๒		
๑๕	เมยวดี	๑๒๐	๒๗.๖	๒๕	๑๕	๑๘๗.๖๐	๘๕.๒๗	๑๑		
๑๖	ศรีสมเด็จ	๑๐๘.๐๔	๒๘.๒	๒๕	๑๕	๑๗๖.๒๔	๘๐.๑๑	๑๔		
๑๗	จังหาร	๑๓๒	๒๕.๒	๕	๑๕	๑๗๗.๒๐	๘๐.๕๕	๑๓		
๑๘	เชียงขวัญ	๑๐๒.๓๒	๒๖.๔	๒๕	๒๐	๑๗๓.๗๒	๙๑.๔๓	๔		
๑๙	หนองฮี	๗๘.๕๘	๒๔	๒๕	๑๕	๑๔๒.๕๘	๗๕.๐๔	๑๘		
๒๐	ทุ่งเขาหลวง	๑๓๒	๒๖.๔	๒๕	๑๕	๑๙๘.๔๐	๙๐.๑๘	๗		
	รวมทั้งจังหวัด	๑๑๔.๗๒	๒๖.๖๑	๒๔	๑๗.๕	๑๘๒.๘๓	๘๔.๒๔			

หมายเหตุ ๑. ตัวชี้วัดที่ไม่ประเมิน ๒ อำเภอ มีจำนวน ๑ ตัวชี้วัด คือ ตัวชี้วัดที่ ๑ ประกอบด้วย อำเภอเชียงขวัญ และหนองฮี

๒. ตัวชี้วัดที่ไม่ประเมินทุกอำเภอ มีจำนวน ๑ ตัวชี้วัด คือ ตัวชี้วัดที่ ๘

สรุปภาพรวม รายยุทธศาสตร์การพัฒนาสุขภาพ จังหวัดร้อยเอ็ด รอบ ๖ เดือน ปีงบประมาณ พ.ศ.๒๕๖๒ (ตุลาคม ๒๕๖๑ - มีนาคม ๒๕๖๒)

ลำดับ	ยุทธศาสตร์	ยุทธศาสตร์ที่ ๒ บริการเป็นเลิศ (Service Excellence)					ร้อยละ	อันดับ	หมายเหตุ
		แผนงานที่ ๕	แผนงานที่ ๖	แผนงานที่ ๗	แผนงานที่ ๘	รวม			
	ลำดับแผนงาน								
	ลำดับตัวชี้วัด	๑๐	๑๑,๑๒,๑๓,๑๔,๑๖,๑๗,๑๘,๑๙	๑๙	๒๐				
	จำนวนตัวชี้วัดที่ประเมิน	๑	๗	๑	๑	๘			
	ผลรวมน้ำหนัก	๓	๑๔	๒	๒	๑๙			
	ผลรวมถ่วงน้ำหนักคะแนนเต็ม	๑๕	๗๐	๑๐	๑๐	๙๕			
๑	เมืองร้อยเอ็ด	๑๕	๕๕	NA	๔	๗๔.๐๐	๗๗.๘๙	๖	
๒	เกษตรวิสัย	๑๕	๕๒.๖๕	NA	๖	๗๓.๖๕	๗๗.๕๒	๗	
๓	ปทุมรัตต์	๙	๖๑.๖	NA	๖	๗๖.๖๐	๘๐.๖๔	๔	
๔	จตุรพักตราร	๑๕	๕๕	NA	๔	๗๔.๐๐	๗๗.๘๙	๖	
๕	ธวัชบุรี	๑๕	๖๐	NA	๖	๘๑.๐๐	๘๕.๒๖	๑	
๖	พนมไพร	๑๕	๓๗.๗๑	NA	๒	๕๔.๗๑	๕๗.๕๙	๑๓	
๗	โพนทอง	๑๕	๕๘.๗๒	NA	๖	๗๙.๗๒	๘๓.๙๒	๒	
๘	โพธิ์ชัย	๑๕	๕๙.๐๘	NA	๔	๗๘.๐๘	๘๒.๑๙	๓	
๙	หนองพอก	NA	๔๐	NA	๔	๔๔.๐๐	๔๖.๓๒	๑๙	
๑๐	เสลภูมิ	๑๕	๔๙.๒๘	NA	๖	๗๐.๒๘	๗๓.๙๗	๙	
๑๑	สุวรรณภูมิ	NA	๔๕.๖	NA	๖	๕๑.๖๐	๕๔.๓๒	๑๕	
๑๒	เมืองสรวง	๑๕	๕๖.๒	NA	๔	๗๕.๒๐	๗๙.๑๖	๕	
๑๓	โพนทราย	NA	๔๘	NA	๖	๕๔.๐๐	๕๖.๘๔	๑๔	
๑๔	อาจสามารถ	๑๕	๕๐	NA	๖	๗๑.๐๐	๗๔.๗๔	๘	
๑๕	เมยวดี	๑๕	๔๔.๗๖	NA	๔	๖๓.๗๖	๖๗.๑๒	๑๑	
๑๖	ศรีสมเด็จ	NA	๔๕.๒๑	NA	๔	๔๙.๒๑	๕๑.๘๐	๑๘	
๑๗	จังหาร	NA	๔๕	NA	๖	๕๑.๐๐	๕๓.๖๘	๑๖	
๑๘	เชียงขวัญ	NA	๔๘.๕๔	NA	๒	๕๐.๕๔	๕๓.๑๙	๑๗	
๑๙	หนองฮี	๑๕	๔๗	NA	๔	๖๖.๐๐	๖๙.๔๗	๑๐	
๒๐	ทุ่งเขาหลวง	NA	๔๙	NA	๖	๕๕.๐๐	๕๗.๘๙	๑๒	
	รวมทั้งจังหวัด	๑๔.๕๔	๔๓.๕๑	NA	๔.๘	๖๔.๖๗	๖๘.๐๗		

หมายเหตุ ๑. ตัวชี้วัดที่ไม่ประเมิน ๗ อำเภอ มีจำนวน ๑ ตัวชี้วัด คือ ตัวชี้วัดที่ ๑๐ ประกอบด้วย อำเภอหนองพอก สุวรรณภูมิ โพนทราย ศรีสมเด็จ จังหาร เชียงขวัญ และทุ่งเขาหลวง
 ๒. ตัวชี้วัดที่ไม่ประเมินทุกอำเภอ มีจำนวน ๓ ตัวชี้วัด คือ ตัวชี้วัดที่ ๑๕, ๑๗.๑ และ ๑๙

สรุปภาพรวม รายยุทธศาสตร์การพัฒนาสุขภาพ จังหวัดร้อยเอ็ด รอบ ๖ เดือน ปีงบประมาณ พ.ศ.๒๕๖๒ (ตุลาคม ๒๕๖๑ - มีนาคม ๒๕๖๒)

ลำดับ	ยุทธศาสตร์	ยุทธศาสตร์ที่ ๓ บุคลากรเป็นเลิศ (People Excellence)				หมายเหตุ
		แผนงานที่ ๙	รวม	ร้อยละ	อันดับ	
	ลำดับแผนงาน					
	ลำดับตัวชี้วัด	๒๑-๒๓				
	จำนวนตัวชี้วัดที่ประเมิน	๓	๓			
	ผลรวมน้ำหนัก	๑๐	๑๐			
	ผลรวมถ่วงน้ำหนักคะแนนเต็ม	๕๐	๕๐			
๑	เมืองร้อยเอ็ด	๔๓	๔๓.๐๐	๘๖.๐๐	๒	
๒	เกษตรวิสัย	๓๙	๓๙.๐๐	๗๘.๐๐	๔	
๓	ปทุมรัตน์	๔๗	๔๗.๐๐	๙๔.๐๐	๑	
๔	จตุรพักตราร	๔๐	๔๐.๐๐	๘๐.๐๐	๓	
๕	ธวัชบุรี	๔๓	๔๓.๐๐	๘๖.๐๐	๒	
๖	พนมไพร	๔๗	๔๗.๐๐	๙๔.๐๐	๑	
๗	โพนทอง	๒๘	๒๘.๐๐	๕๖.๐๐	๖	
๘	โพธิ์ชัย	๔๗	๔๗.๐๐	๙๔.๐๐	๑	
๙	หนองพอก	๓๖	๓๖.๐๐	๗๒.๐๐	๕	
๑๐	เสลภูมิ	๔๗	๔๗.๐๐	๙๔.๐๐	๑	
๑๑	สุวรรณภูมิ	๔๓	๔๓.๐๐	๘๖.๐๐	๒	
๑๒	เมืองสรวง	๔๓	๔๓.๐๐	๘๖.๐๐	๒	
๑๓	โพนทราย	๔๗	๔๗.๐๐	๙๔.๐๐	๑	
๑๔	อาจสามารถ	๔๓	๔๓.๐๐	๘๖.๐๐	๒	
๑๕	เมยวดี	๔๐	๔๐.๐๐	๘๐.๐๐	๓	
๑๖	ศรีสมเด็จ	๔๗	๔๗.๐๐	๙๔.๐๐	๑	
๑๗	จังหาร	๔๗	๔๗.๐๐	๙๔.๐๐	๑	
๑๘	เชียงขวัญ	๔๐	๔๐.๐๐	๘๐.๐๐	๓	
๑๙	หนองฮี	๔๐	๔๐.๐๐	๘๐.๐๐	๓	
๒๐	ทุ่งเขาหลวง	๔๓	๔๓.๐๐	๘๖.๐๐	๒	
	รวมทั้งจังหวัด	๔๓.๑	๔๒.๕๐	๘๕.๐๐		

สรุปภาพรวม รายยุทธศาสตร์การพัฒนาสุขภาพ จังหวัดร้อยเอ็ด รอบ ๖ เดือน ปิงบประมาณ พ.ศ.๒๕๖๒ (ตุลาคม ๒๕๖๑ - มีนาคม ๒๕๖๒)

ลำดับ	ยุทธศาสตร์	ยุทธศาสตร์ที่ ๔ บริหารเป็นเลิศด้วยธรรมาภิบาล (Governance Excellence)					ร้อยละ	อันดับ	หมายเหตุ
		แผนงานที่ ๑๐	แผนงานที่ ๑๑	แผนงานที่ ๑๒	แผนงานที่ ๑๓	รวม			
	ลำดับแผนงาน								
	ลำดับตัวชี้วัด	๒๔-๒๗	๒๘.๑	๓๐	๓๑				
	จำนวนตัวชี้วัดที่ประเมิน	๔	๑	๑	๑	๗			
	ผลรวมน้ำหนัก	๖	๑	๒	๓	๑๒			
	ผลรวมถ่วงน้ำหนักคะแนนเต็ม	๓๐	๕	๑๐	๑๕	๖๐			
๑	เมืองร้อยเอ็ด	๒๙.๒๗	๕	๑๐	๑๒	๕๖.๒๗	๙๓.๗๘	๕	
๒	เกษตรวิสัย	๒๙.๔๖	๕	๑๐	๙	๕๓.๔๖	๘๙.๑๐	๘	
๓	ปทุมรัตน์	๒๙.๓๗	๕	๑๐	๙	๕๓.๓๗	๘๘.๙๔	๙	
๔	จตุรพักตรา	๒๕.๘๕	๕	๑๐	๑๕	๕๕.๘๕	๙๓.๐๘	๖	
๕	ธวัชบุรี	๓๐	๕	๑๐	๑๒	๕๗.๐๐	๙๕.๐๐	๓	
๖	พนมไพร	๒๘	๕	๑๐	๑๒	๕๕.๐๐	๙๑.๖๗	๗	
๗	โพนทอง	๒๙.๓๗	๓.๕๙	๘	๙	๔๙.๙๖	๘๓.๒๖	๑๔	
๘	โพธิ์ชัย	๒๘.๗๕	๔.๙๗	๑๐	๙	๕๒.๗๒	๘๗.๘๖	๑๒	
๙	หนองพอก	๒๙.๓๗	๕	๑๐	๑๕	๕๙.๓๗	๙๘.๙๔	๑	
๑๐	เสลภูมิ	๒๖	๕	๑๐	๑๒	๕๓.๐๐	๘๘.๓๓	๑๐	
๑๑	สุวรรณภูมิ	๒๙.๒๗	๔.๒๗	๑๐	๑๕	๕๘.๕๔	๙๗.๕๗	๒	
๑๒	เมืองสรวง	๓๐	๕	๑๐	๑๒	๕๗.๐๐	๙๕.๐๐	๓	
๑๓	โพนทราย	๒๕.๒๗	๕	๑๐	๑๒	๕๒.๒๗	๘๗.๑๒	๑๓	
๑๔	อาจสามารถ	๒๘.๗๙	๔.๗๗	๑๐	๓	๔๖.๕๖	๗๗.๖๐	๑๕	
๑๕	เมยวดี	๒๙.๓๗	๕	๑๐	๑๒	๕๖.๓๗	๙๓.๙๔	๔	
๑๖	ศรีสมเด็จ	๒๖	๕	๑๐	๑๒	๕๓.๐๐	๘๘.๓๓	๑๐	
๑๗	จังหาร	๒๖.๒๗	๕	๑๐	๓	๔๔.๒๗	๗๓.๗๘	๑๖	
๑๘	เชียงขวัญ	๒๕.๙๘	๕	๑๐	๑๒	๕๒.๙๘	๘๘.๓๐	๑๑	
๑๙	หนองฮี	๒๕.๘๕	๕	๑๐	๓	๔๓.๘๕	๗๓.๐๘	๑๗	
๒๐	ทุ่งเขาหลวง	๓๐	๕	๑๐	๑๒	๕๗.๐๐	๙๕.๐๐	๓	
	รวมทั้งจังหวัด	๒๘.๑๑	๔.๘๘	๙.๙	๑๐.๕	๕๓.๓๙	๘๘.๙๘		

หมายเหตุ ๑. ตัวชี้วัดที่ไม่ประเมินทุกอำเภอ มีจำนวน ๒ ตัวชี้วัด คือ ตัวชี้วัดที่ ๒๘.๒ และ ๒๙

สรุปผลการประเมิน รายตัวชี้วัด ตามแผนยุทธศาสตร์การพัฒนาสุขภาพ จังหวัดร้อยเอ็ด รอบ ๖ เดือน ปีงบประมาณ พ.ศ. ๒๕๖๒ (ตุลาคม ๒๕๖๑ - มีนาคม ๒๕๖๑)

ลำดับ	ผู้ประเมิน	ผู้รับผิดชอบระดับจังหวัดประเมิน						อำเภอประเมินตนเอง					
	ชื่อตัวชี้วัด	๑.อัตราส่วนมารดาตายไม่เกิน ๑.๕ ต่อการเกิดมีชีวิตแสนคน						๑.อัตราส่วนมารดาตายไม่เกิน ๑.๕ ต่อการเกิดมีชีวิตแสนคน					
	ชื่อผู้จัดทำข้อมูล	นางชัชชนัญญ โปธิชัยหัตถ์ เบอร์ติดต่อ : ๐๘-๕๗๙๘๘-๑๗๑๖						นางชัชชนัญญ โปธิชัยหัตถ์ เบอร์ติดต่อ : ๐๘-๕๗๙๘๘-๑๗๑๖					
	เกณฑ์	เกณฑ์การให้คะแนน ข้อมูล ๖ เดือน						เกณฑ์การให้คะแนน ข้อมูล ๖ เดือน					
	ระดับ	๑	๒	๓	๔	๕	หมายเหตุ	๑	๒	๓	๔	๕	หมายเหตุ
	ค่า	๓๐	๒๕	๒๐	๑๕	๑๐		๓๐	๒๕	๒๐	๑๕	๑๐	
	น้ำหนัก	๖						๕					
อำเภอ	เด็กเกิดมีชีวิต	ผลงาน	อัตรา	คะแนน	ผลต่างน้ำหนัก	ลำดับผลงาน	เด็กเกิดมีชีวิต	ผลงาน	อัตรา	คะแนน	ผลต่างน้ำหนัก	ลำดับผลงาน	
๑	เมืองร้อยเอ็ด	๑,๗๓๘	-	-	๕.๐๐	๓๐.๐๐	๑	๑,๗๓๘	-	-	๕.๐๐	๓๐.๐๐	๑
๒	เกษตรวิสัย	๒๔๒	-	-	๕.๐๐	๓๐.๐๐	๑	๒๔๖	-	-	๕.๐๐	๓๐.๐๐	๑
๓	ป่ากุมภี	๒๖	-	-	๕.๐๐	๓๐.๐๐	๑	๕๙	-	-	๕.๐๐	๓๐.๐๐	๑
๔	จตุรพักตรพิมาน	๑๗	-	-	๕.๐๐	๓๐.๐๐	๑	๑๗	-	-	๕.๐๐	๓๐.๐๐	๑
๕	ธวัชบุรี	๒๑	-	-	๕.๐๐	๓๐.๐๐	๑	๒๑	-	-	๕.๐๐	๓๐.๐๐	๑
๖	พนมไพร	๑๔๑	-	-	๕.๐๐	๓๐.๐๐	๑	๑๓๓	-	๕.๐๐	๕.๐๐	-	๒
๗	โพนทอง	๕๘๗	-	-	๕.๐๐	๓๐.๐๐	๑	๕๘๗	-	-	๕.๐๐	๓๐.๐๐	๑
๘	โพธิ์ชัย	๖๒	-	-	๕.๐๐	๓๐.๐๐	๑	๖๒	-	-	๕.๐๐	๓๐.๐๐	๑
๙	หนองกอก	๘๖	-	-	๕.๐๐	๓๐.๐๐	๑	๘๖	-	-	๕.๐๐	๖.๐๐	#N/A
๑๐	เสลภูมิ	๗๓	-	-	๕.๐๐	๓๐.๐๐	๑	๗๓	-	-	๕.๐๐	๓๐.๐๐	๑
๑๑	สุวรรณภูมิ	๓๓๓	-	-	๕.๐๐	๓๐.๐๐	๑	๓๓๓	-	-	๕.๐๐	๓๐.๐๐	๑
๑๒	เมืองสรวง	๑๖	-	-	๕.๐๐	๓๐.๐๐	๑	๑๖	-	-	๕.๐๐	๓๐.๐๐	๑
๑๓	โพนทราย	๖	-	-	๕.๐๐	๓๐.๐๐	๑	๖	-	-	๕.๐๐	๓๐.๐๐	๑
๑๔	อาจสามารถ	๖๗	-	-	๕.๐๐	๓๐.๐๐	๑	๖๗	-	-	๕.๐๐	๓๐.๐๐	๑
๑๕	เมยวดี	๑๐	-	-	๕.๐๐	๓๐.๐๐	๑	๑๐	-	-	๕.๐๐	๓๐.๐๐	๑
๑๖	ศรีสมเด็จ	๓	-	-	๕.๐๐	๓๐.๐๐	๑	๓	-	-	๕.๐๐	๓๐.๐๐	๑
๑๗	จังหาร	๒๕	-	-	๕.๐๐	๓๐.๐๐	๑	๒๕	-	-	๕.๐๐	๓๐.๐๐	๑
๑๘	เข็ญชัย	N/A	N/A	N/A	N/A	N/A	#N/A	๘๖	-	-	๕.๐๐	๓๐.๐๐	๑
๑๙	หนองฮี	N/A	N/A	N/A	N/A	N/A	#N/A	NA	NA	#VALUE!	#VALUE!	#VALUE!	#VALUE!
๒๐	ทุ่งเขาหลวง	๓	-	-	๕.๐๐	๓๐.๐๐	๑	๑๖	-	-	๕.๐๐	๓๐.๐๐	๑
	รวมทั้งจังหวัด	๓,๖๗๔	-	-	๕.๐๐	๓๐.๐๐	-	๓,๘๐๒	-	-	๕.๐๐	๒๕.๐๐	-

ข้อมูล ณ วันที่ ๒๖ เมษายน ๒๕๖๒ เวลา ๐๙.๐๙ น.

สรุปผลการประเมิน รายตัวชี้วัด ตามแผนยุทธศาสตร์การพัฒนาสุขภาพ จังหวัดร้อยเอ็ด รอบ ๖ เดือน ปีงบประมาณ พ.ศ. ๒๕๖๒ (ตุลาคม ๒๕๖๑ - มีนาคม ๒๕๖๑)

ลำดับ	ผู้ประเมิน	ผู้รับผิดชอบระดับจังหวัดประเมิน						อำเภอประเมินตนเอง					
	ชื่อตัวชี้วัด	๔.๖ ระยะเวลาการเฝ้าระวังการระบาดของโรคติดต่อจากสัตว์สู่คน เมื่อมีการระบาดจากสัตว์สู่คน						๔.๖ ระยะเวลาการเฝ้าระวังการระบาดของโรคติดต่อจากสัตว์สู่คน เมื่อมีการระบาดจากสัตว์สู่คน					
	ชื่อผู้จัดทำข้อมูล	นางสุนมมาลัย ขวลิคนิธิกุล: เบอร์โทรติดต่อ ๐๘-๕๕๖๕-๖๐๓๘						นางสุนมมาลัย ขวลิคนิธิกุล: เบอร์โทรติดต่อ ๐๘-๕๕๖๕-๖๐๓๘					
	เกณฑ์	เกณฑ์การให้คะแนน ข้อมูล ๖ เดือน						เกณฑ์การให้คะแนน ข้อมูล ๖ เดือน					
	ระดับ	๑	๒	๓	๔	๕	หมายเหตุ	๑	๒	๓	๔	๕	หมายเหตุ
	ค่า	๑	๒	๓	๔	๕		๑	๒	๓	๔	๕	
	น้ำหนัก	๒						๒					
อำเภอ	เป้าหมาย	ผลงาน	ร้อยละ	คะแนน	ผลต่างน้ำหนัก	ลำดับผลงาน	เป้าหมาย	ผลงาน	ร้อยละ	คะแนน	ผลต่างน้ำหนัก	ลำดับผลงาน	
๑	เมืองร้อยเอ็ด	๑,๑๓๒	๒๒	๑.๙๔	๑.๙๔	๓.๘๘	๕	๑,๑๔๔	๗๐	๖.๑๒	๕.๐๐	๑๐.๐๐	๗
๒	เกษตรวิสัย	๖๗๑	๓	๐.๔๕	๑.๐๐	๒.๐๐	๑๒	๖๗๖	๗๒	๔.๖๐	๔.๖๐	๙.๒๐	๑๐
๓	ปทุมรัตน์	๓๖๕	-	-	๑.๐๐	๒.๐๐	๑๖	๓๘๒	๑๘	๔.๗๑	๔.๗๑	๙.๔๒	๙
๔	จตุรพักตราร	๔๗๕	๑	๐.๒๐	๑.๐๐	๒.๐๐	๑๕	๕๐๙	๑๒	๒.๗๖	๒.๗๖	๔.๗๒	๑๓
๕	ธวัชบุรี	๔๑๐	๙	๒.๑๙	๒.๑๙	๔.๓๘	๔	๔๑๐	๗๕	๑๘.๒๙	๕.๐๐	๑๐.๐๐	๒
๖	พนมไพร	๔๕๖	-	-	๑.๐๐	๒.๐๐	๑๖	๑,๑๔๔	๑๓	๑.๑๔	๑.๐๐	-	๑๗
๗	โพนทอง	๗๕๓	๙	๑.๒๐	๑.๒๐	๒.๔๐	๘	๖๖๙	๙	๑.๓๕	๑.๓๕	๒.๖๙	๑๕
๘	โพธิ์ชัย	๔๑๑	๒๐	๔.๘๗	๔.๘๗	๙.๗๔	๓	๔๒๑	๘๐๐	๑.๙๐	๑.๙๐	๓.๘๐	๑๔
๙	หนองพอก	๕๐๐	๒	๐.๔๐	๑.๐๐	๒.๐๐	๑๓	๕๐๔	๗๖	๑๕.๐๘	๕.๐๐	๒.๐๐	๓
๑๐	เสลภูมิ	๘๐๑	๓	๐.๓๗	๑.๐๐	๒.๐๐	๑๔	๘๒๖	๓๙	๔.๗๒	๔.๗๒	๙.๔๕	๘
๑๑	สุวรรณภูมิ	๗๖๓	๑๔	๑.๘๔	๑.๘๔	๓.๖๘	๖	๗๖๓	๒๔	๓.๑๕	๓.๑๕	๖.๒๙	๑๑
๑๒	เมืองสรวง	๑๔๔	-	-	๑.๐๐	๒.๐๐	๑๖	๑๕๐	๒	๑.๓๓	๑.๓๓	๒.๖๖	๑๖
๑๓	โพนทราย	๒๐๙	๕๖	๒๖.๘๑	๕.๐๐	๑๐.๐๐	๑	๒๑๔	๕๙	๒๗.๕๘	๕.๐๐	๑๐.๐๐	๑
๑๔	อาจสามารถ	๕๒๑	๔๓	๘.๒๕	๕.๐๐	๑๐.๐๐	๒	๗๘๑	๑๕๔	๑๓.๘๖	๕.๐๐	๑๐.๐๐	๔
๑๕	เมยวดี	๑๖๖	-	-	๑.๐๐	๒.๐๐	๑๖	๑๖๙	๕	๒.๙๖	๒.๙๖	๕.๙๒	๑๒
๑๖	ศรีสมเด็จ	๑๗๗	๒	๑.๐๒	๑.๐๒	๒.๐๔	๑๐	๒๐๙	-	-	๑.๐๐	๒.๐๐	#N/A
๑๗	จังหาร	๒๔๓	๒	๐.๘๒	๑.๐๐	๒.๐๐	๑๑	๒๔๘	๑๙	๗.๖๖	๕.๐๐	๑๐.๐๐	๖
๑๘	เข็ญชัย	๑๗๓	๒	๑.๑๖	๑.๑๖	๒.๓๒	๙	-	-	-	๑.๐๐	๒.๐๐	#N/A
๑๙	หนองฮี	๑๕๖	๒	๑.๒๙	๑.๒๙	๒.๕๘	๗	๑๔๐	๑๙	๑๓.๕๗	๕.๐๐	๑๐.๐๐	๕
๒๐	ทุ่งเขาหลวง	๑๔๙	-	-	๑.๐๐	๒.๐๐	๑๖	๑๕๒	-	-	๑.๐๐	๒.๐๐	#N/A
	รวมทั้งจังหวัด	๘,๗๑๙	๑๙๐	๒.๑๘	๒.๑๘	๔.๓๖	-	๙,๕๒๐	๖๓๔	๖.๖๕	๕.๐๐	๑๐.๐๐	-

ข้อมูล ณ วันที่ ๒๖ เมษายน ๒๕๖๒ เวลา ๐๙.๓๘ น.

สรุปผลการประเมิน รายตัวชี้วัด ตามแผนยุทธศาสตร์การพัฒนาสุขภาพ จังหวัดร้อยเอ็ด รอบ ๖ เดือน ปีงบประมาณ พ.ศ. ๒๕๖๒ (ตุลาคม ๒๕๖๑ - มีนาคม ๒๕๖๑)

ลำดับ	ผู้ประเมิน	ผู้รับผิดชอบระดับจังหวัดประเมิน					อำเภอประเมินตนเอง						
	ชื่อตัวชี้วัด	๕.ร้อยละของตำบลที่มีระบบการส่งเสริมสุขภาพดูแลผู้สูงอายุระยะยาว(Long Term Care)ในชุมชนผ่านเกณฑ์					๕.ร้อยละของตำบลที่มีระบบการส่งเสริมสุขภาพดูแลผู้สูงอายุระยะยาว(Long Term Care)ในชุมชนผ่านเกณฑ์						
	ชื่อผู้จัดทำข้อมูล	นางปิยมณท์ ทฤกษ์ชาติ เบอร์ติดต่อ ๐๘ ๑๐๖๑ ๖๕๖๐ , ๐-๔๓๕๑-๑๓๕๔ ต่อ ๑๑๕					นางปิยมณท์ ทฤกษ์ชาติ เบอร์ติดต่อ ๐๘ ๑๐๖๑ ๖๕๖๐ , ๐-๔๓๕๑-๑๓๕๔ ต่อ ๑๑๕						
	เกณฑ์	เกณฑ์การให้คะแนน ข้อมูล ๖ เดือน					เกณฑ์การให้คะแนน ข้อมูล ๖ เดือน						
	ระดับ	๑	๒	๓	๔	๕	หมายเหตุ	๑	๒	๓	๔	๕	หมายเหตุ
	ค่า	๗๒	๗๔	๗๖	๗๘	๘๐		๗๒	๗๔	๗๖	๗๘	๘๐	
	น้ำหนัก	๖						๖					
อำเภอ	เป้าหมาย	ผลงาน	ร้อยละ	คะแนน	ผลต่างน้ำหนัก	ลำดับผลงาน	เป้าหมาย	ผลงาน	ร้อยละ	คะแนน	ผลต่างน้ำหนัก	ลำดับผลงาน	
๑	เมืองร้อยเอ็ด	๑๕	๑๒	๘๐.๐๐	๕.๐๐	๓๐.๐๐	๖	๑๕	๑๒	๘๐.๐๐	๕.๐๐	๓๐.๐๐	๖
๒	เกษตรวิสัย	๑๓	๑๓	๑๐๐.๐๐	๕.๐๐	๓๐.๐๐	๓	๑๓	๑๓	๑๐๐.๐๐	๕.๐๐	๓๐.๐๐	๓
๓	ปทุมรัตน์	๘	๘	๑๐๐.๐๐	๕.๐๐	๓๐.๐๐	๑	๘	๘	๑๐๐.๐๐	๕.๐๐	๓๐.๐๐	๑
๔	จตุรพักตราร	๑๒	๑๒	๑๐๐.๐๐	๕.๐๐	๓๐.๐๐	๓	๑๒	๑๒	๑๐๐.๐๐	๕.๐๐	๓๐.๐๐	๓
๕	ธวัชบุรี	๑๒	๑๒	๑๐๐.๐๐	๕.๐๐	๓๐.๐๐	๓	๑๒	๑๒	๑๐๐.๐๐	๕.๐๐	๓๐.๐๐	๓
๖	พนมไพร	๑๓	๗	๕๓.๘๕	๑.๐๐	๖.๐๐	๘	๑๔	๑๐	๗๑.๔๐	๑.๐๐	-	๗
๗	โพนทอง	๑๔	๗	๕๐.๐๐	๑.๐๐	๖.๐๐	๙	๑๔	๑๓	๙๒.๘๖	๕.๐๐	๓๐.๐๐	๓
๘	โพธิ์ชัย	๙	๙	๑๐๐.๐๐	๕.๐๐	๓๐.๐๐	๑	๙	๙.๐๐	๑๐๐.๐๐	๕.๐๐	๓๐.๐๐	๑
๙	หนองพอก	๙	๘	๘๘.๘๙	๕.๐๐	๓๐.๐๐	๔	๙	๙	๑๐๐.๐๐	๕.๐๐	๖.๐๐	๑
๑๐	เสกภูมิจ	๑๘	๑๔	๗๗.๗๘	๓.๘๙	๒๓.๓๓	๗	๑๘	๑๕	๘๓.๓๓	๕.๐๐	๓๐.๐๐	๕
๑๑	สุวรรณภูมิ	๑๕	๑๔	๙๓.๓๓	๕.๐๐	๓๐.๐๐	๒	๑๕	๑๔	๙๓.๓๓	๕.๐๐	๓๐.๐๐	๒
๑๒	เมืองสรวง	๕	๕	๑๐๐.๐๐	๕.๐๐	๓๐.๐๐	๑	๕	๕	๑๐๐.๐๐	๕.๐๐	๓๐.๐๐	๑
๑๓	โพนทราย	๕	๕	๑๐๐.๐๐	๕.๐๐	๓๐.๐๐	๑	๕	๕	๑๐๐.๐๐	๕.๐๐	๓๐.๐๐	๑
๑๔	อาจสามารถ	๑๐	๙	๙๐.๐๐	๕.๐๐	๓๐.๐๐	๓	๑๑	๑๐	๙๐.๙๑	๕.๐๐	๓๐.๐๐	๔
๑๕	เมยวดี	๔	๔	๑๐๐.๐๐	๕.๐๐	๓๐.๐๐	๑	๔	๔	๑๐๐.๐๐	๕.๐๐	๓๐.๐๐	๑
๑๖	ศรีสมเด็จ	๘	๗	๘๗.๕๐	๕.๐๐	๓๐.๐๐	๕	๘	๘	๑๐๐.๐๐	๕.๐๐	๓๐.๐๐	๑
๑๗	จังหาร	๘	๘	๑๐๐.๐๐	๕.๐๐	๓๐.๐๐	๑	๘	๘	๑๐๐.๐๐	๕.๐๐	๓๐.๐๐	๑
๑๘	เชียงขวัญ	๖	๖	๑๐๐.๐๐	๕.๐๐	๓๐.๐๐	๑	๖	๖	๑๐๐.๐๐	๕.๐๐	๓๐.๐๐	๑
๑๙	หนองฮี	๔	๔	๑๐๐.๐๐	๕.๐๐	๓๐.๐๐	๑	๔	๔	๑๐๐.๐๐	๕.๐๐	๓๐.๐๐	๑
๒๐	ทุ่งเขาหลวง	๕	๕	๑๐๐.๐๐	๕.๐๐	๓๐.๐๐	๑	๕	๕	๑๐๐.๐๐	๕.๐๐	๓๐.๐๐	๑
	รวมทั้งจังหวัด	๑๗๓	๑๖๙	๘๗.๕๖	๕.๐๐	๓๐.๐๐	-	๑๗๕	๑๘๒	๙๓.๓๓	๕.๐๐	๓๐.๐๐	-

ข้อมูล ณ วันที่ ๒๖ เมษายน ๒๕๖๒ เวลา ๐๙.๔๒ น.

สรุปผลการประเมิน รายตัวชี้วัด ตามแผนยุทธศาสตร์การพัฒนารัฐบาลดิจิทัล จังหวัดร้อยเอ็ด รอบ ๖ เดือน ปีงบประมาณ พ.ศ. ๒๕๖๒ (ตุลาคม ๒๕๖๑ - มีนาคม ๒๕๖๑)

ลำดับ	ผู้ประเมิน	ผู้รับผิดชอบระดับจังหวัดประเมิน						ผู้รับผิดชอบระดับจังหวัดประเมิน					
	ชื่อตัวชี้วัด	๖.ร้อยละของอำเภอที่มี District Health Board(DHB) ที่มีคุณภาพ						๖.ร้อยละของอำเภอที่มี District Health Board(DHB) ที่มีคุณภาพ					
	ชื่อผู้จัดทำข้อมูล	ว่าที่ พ.ต.ตร ดิษณ์กร สิงห์ยะเมือง เบอร์ติดต่อ ๐๘ ๑๘๖๕ ๓๘๐๘						ว่าที่ พ.ต.ตร ดิษณ์กร สิงห์ยะเมือง เบอร์ติดต่อ ๐๘ ๑๘๖๕ ๓๘๐๘					
	เกณฑ์	เกณฑ์การให้คะแนน ข้อมูล ๖ เดือน						เกณฑ์การให้คะแนน ข้อมูล ๖ เดือน					
	ระดับ	๑	๒	๓	๔	๕	หมายเหตุ	๑	๒	๓	๔	๕	หมายเหตุ
	ค่า	๒๐	๔๐	๖๐	๘๐	๑๐๐		๒๐	๔๐	๖๐	๘๐	๑๐๐	
	น้ำหนัก	๖						๖					
อำเภอ	เป้าหมาย	ผลงาน	ร้อยละ	คะแนน	ผลถ่วงน้ำหนัก	ลำดับผลงาน	เป้าหมาย	ผลงาน	ร้อยละ	คะแนน	ผลถ่วงน้ำหนัก	ลำดับผลงาน	
๑	เมืองร้อยเอ็ด	๑๐๐	๗๕	๗๕	๔.๕๐	๒๗.๐๐	๔	๑๐๐	๗๕	๗๕.๐๐	๔.๕๐	๑๓.๕๐	๗
๒	เกษตรวิสัย	๑๐๐	๗๘	๗๘	๔.๘๐	๒๘.๘๐	๓	๑๐๐	๑๐๐	๑๐๐.๐๐	๕.๐๐	๑๕.๐๐	๓
๓	ปทุมรัตน์	๑๐๐	๗๔	๗๔	๔.๔๐	๒๖.๔๐	๕	๑๐๐	๗๐	๗๐.๐๐	๔.๐๐	๑๒.๐๐	๘
๔	จตุรพักตรพิมาน	๑๐๐	๗๕	๗๕	๔.๕๐	๒๗.๐๐	๔	๑๐๐	๘๒	๘๒.๐๐	๕.๐๐	๑๕.๐๐	๔
๕	ธวัชบุรี	๑๐๐	๗๐	๗๐	๔.๐๐	๒๔.๐๐	๗	๑๐๐	๖๐	๖๐.๐๐	๓.๐๐	๙.๐๐	๙
๖	พนมไพร	๑๐๐	๗๕	๗๕	๔.๕๐	๒๗.๐๐	๔	๑๐๐	๘๐	๘๐.๐๐	๔.๐๐	-	๕
๗	โพนทอง	๑๐๐	๗๕	๗๕	๔.๕๐	๒๗.๐๐	๔	๕	๓	๓.๐๐	๔.๕๐	๑๓.๕๐	๑๐
๘	โพธิ์ชัย	๑๐๐	๗๘	๗๘	๔.๘๐	๒๘.๘๐	๓	๑๐๐	๑๐๐.๐๐	๑๐๐.๐๐	๕.๐๐	๑๕.๐๐	๓
๙	หนองทอก	๑๐๐	๗๖	๗๖	๔.๖๐	๒๗.๖๐	๓	๑๐๐	๑๐๐	๑๐๐.๐๐	๕.๐๐	๓.๐๐	๓
๑๐	เสลภูมิ	๑๐๐	๗๐	๗๐	๔.๐๐	๒๔.๐๐	๗	๑๐๐	๗๐	๗๐.๐๐	๕.๐๐	๑๕.๐๐	๓
๑๑	สุวรรณภูมิ	๑๐๐	๗๕	๗๕	๔.๕๐	๒๗.๐๐	๔	๑๐๐	๗๒	๗๒.๐๐	๕.๐๐	๑๕.๐๐	๒
๑๒	เมืองสรวง	๑๐๐	๗๒	๗๒	๔.๒๐	๒๕.๒๐	๖	๑๐๐	๗๐	๗๐.๐๐	๔.๐๐	๑๒.๐๐	๘
๑๓	โพนทราย	๑๐๐	๗๔	๗๔	๔.๔๐	๒๖.๔๐	๕	๑๐๐	๘๐	๘๐.๐๐	๕.๐๐	๑๕.๐๐	๕
๑๔	อาจสามารถ	๑๐๐	๗๗	๗๗	๔.๗๐	๒๘.๒๐	๒	๑๐๐	๗๐	๗๐.๐๐	๔.๐๐	๑๒.๐๐	๘
๑๕	เมยวดี	๑๐๐	๗๖	๗๖	๔.๖๐	๒๗.๖๐	๓	๕	๔	๘๐.๐๐	๕.๐๐	๑๕.๐๐	๕
๑๖	ศรีสมเด็จ	๑๐๐	๗๗	๗๗	๔.๗๐	๒๘.๒๐	๒	๑๐๐	๗๗	๗๗.๐๐	๔.๗๐	๑๔.๑๐	๖
๑๗	จังหาร	๑๐๐	๗๒	๗๒	๔.๒๐	๒๕.๒๐	๖	๑๐๐	๘๐	๘๐.๐๐	๕.๐๐	๓๐.๐๐	๕
๑๘	เข็ญชัย	๑๐๐	๗๔	๗๔	๔.๔๐	๒๖.๔๐	๕	๕	๔	๘๐.๐๐	๔.๐๐	๑๒.๐๐	๕
๑๙	หนองฮี	๑๐๐	๗๐	๗๐	๔.๐๐	๒๔.๐๐	๗	๕	๕	๑๐๐.๐๐	๕.๐๐	๑๕.๐๐	๓
๒๐	ทุ่งเขาหลวง	๑๐๐	๗๔	๗๔	๔.๔๐	๒๖.๔๐	๕	๑๐๐	๘๐	๘๐.๐๐	๕.๐๐	๑๕.๐๐	๕
	รวมทั้งจังหวัด	๑๐๐	๗๔.๓๕	๗๔.๓๕	๔.๔๔	๒๖.๖๑	-	๑,๖๒๐	๑,๓๒๒	๘๑.๖๐	๕.๐๐	๑๕.๐๐	-

ข้อมูล ณ วันที่ ๒๖ เมษายน ๒๕๖๒ เวลา ๐๙.๔๘ น.

สรุปผลการประเมิน รายตัวชี้วัด ตามแผนยุทธศาสตร์การพัฒนาสุขภาพ จังหวัดร้อยเอ็ด รอบ ๖ เดือน ปีงบประมาณ พ.ศ. ๒๕๖๒ (ตุลาคม ๒๕๖๑ - มีนาคม ๒๕๖๑)

ลำดับ	ผู้ประเมิน		ผู้รับผิดชอบระดับจังหวัดประเมิน					อำเภอประเมินตนเอง					
	ชื่อตัวชี้วัด		๔.ระดับความจำเป็นของการพัฒนามือถึงแนวคิดในโรงพยาบาลและสถานบริการสาธารณสุขเครือข่าย					๔.ระดับความจำเป็นของการพัฒนามือถึงแนวคิดในโรงพยาบาลและสถานบริการสาธารณสุขเครือข่าย					
	ชื่อผู้จัดทำข้อมูล		นางมาลา สรพวง: เบอร์ติดต่อ ๐๘-๙๖๖๕-๔๙๐๐, นายอนุวัต วัฒนองการ เบอร์ติดต่อ : ๐๘-๐๙๐๖-๔๐๕๖					นางมาลา สรพวง: เบอร์ติดต่อ ๐๘-๙๖๖๕-๔๙๐๐, นายอนุวัต วัฒนองการ เบอร์ติดต่อ : ๐๘-๐๙๐๖-๔๐๕๖					
	เกณฑ์		เกณฑ์การให้คะแนน ข้อมูล ๖ เดือน					เกณฑ์การให้คะแนน ข้อมูล ๖ เดือน					
	ระดับ	ค่า	๓	๒	๓	๔	๕	หมายเหตุ	๓	๒	๓	๔	๕
	น้ำหนัก					๕						๕	
	อำเภอ	เป้าหมาย	ผลงาน	ร้อยละ	คะแนน	ผลต่างน้ำหนัก	ลำดับผลงาน	เป้าหมาย	ผลงาน	ร้อยละ	คะแนน	ผลต่างน้ำหนัก	ลำดับผลงาน
๑	เมืองร้อยเอ็ด	๕	๓.๐๐	๓.๐๐	๓.๐๐	๑๕.๐๐	๓	๕	๒	๒.๐๐	๒.๐๐	๑๐.๐๐	๕
๒	เกษตรวิสัย	๕	๓.๐๐	๓.๐๐	๓.๐๐	๑๕.๐๐	๓	๕	๓	๓.๐๐	๓.๐๐	๑๕.๐๐	๔
๓	ปทุมรัตน์	๕	๔.๐๐	๔.๐๐	๔.๐๐	๒๐.๐๐	๒	๕	๕	๕.๐๐	๕.๐๐	๒๕.๐๐	๒
๔	จตุรพักตราร	๕	๕.๐๐	๕.๐๐	๕.๐๐	๒๕.๐๐	๑	๕	๕	๕.๐๐	๕.๐๐	๒๕.๐๐	๒
๕	ธวัชบุรี	๕	๓.๐๐	๓.๐๐	๓.๐๐	๑๕.๐๐	๓	๕	๔	๔.๐๐	๔.๐๐	๒๐.๐๐	๓
๖	พนมไพร	๕	๔.๐๐	๔.๐๐	๔.๐๐	๒๐.๐๐	๒	๕	๕	๕.๐๐	๕.๐๐	-	๒
๗	โพนทอง	๕	๓.๐๐	๓.๐๐	๓.๐๐	๑๕.๐๐	๓	๕	๔	๔.๐๐	๔.๐๐	๒๐.๐๐	๓
๘	โพธิ์ชัย	๕	๔.๐๐	๔.๐๐	๔.๐๐	๒๐.๐๐	๒	๕	๔.๐๐	๔.๐๐	๔.๐๐	๒๐.๐๐	๓
๙	หนองพอก	๕	๓.๐๐	๓.๐๐	๓.๐๐	๑๕.๐๐	๓	๕	๕	๕.๐๐	๕.๐๐	๕.๐๐	๒
๑๐	เสกภูมิ	๕	๔.๐๐	๔.๐๐	๔.๐๐	๒๐.๐๐	๒	๕	๕	๕.๐๐	๕.๐๐	๒๕.๐๐	๒
๑๑	สุวรรณภูมิ	๕	๔.๐๐	๔.๐๐	๔.๐๐	๒๐.๐๐	๒	๕	๔	๔.๐๐	๔.๐๐	๒๐.๐๐	๓
๑๒	เมืองสรวง	๕	๔.๐๐	๔.๐๐	๔.๐๐	๒๐.๐๐	๒	๕	๕	๕.๐๐	๕.๐๐	๒๕.๐๐	๒
๑๓	โพนทราย	๕	๔.๐๐	๔.๐๐	๔.๐๐	๒๐.๐๐	๒	๕	๔	๔.๐๐	๔.๐๐	๒๐.๐๐	๓
๑๔	อาจสามารถ	๕	๓.๐๐	๓.๐๐	๓.๐๐	๑๕.๐๐	๓	๕	๕	๕.๐๐	๕.๐๐	๒๕.๐๐	๒
๑๕	เมยวดี	๕	๓.๐๐	๓.๐๐	๓.๐๐	๑๕.๐๐	๓	๕	๓	๓.๐๐	๓.๐๐	๑๕.๐๐	๔
๑๖	ศรีสมเด็จ	๕	๓.๐๐	๓.๐๐	๓.๐๐	๑๕.๐๐	๓	๕	๓	๓.๐๐	๓.๐๐	๑๕.๐๐	๔
๑๗	จังหาร	๕	๓.๐๐	๓.๐๐	๓.๐๐	๑๕.๐๐	๓	๕	๕	๕.๐๐	๕.๐๐	๒๕.๐๐	๒
๑๘	เข็ญชัย	๕	๔.๐๐	๔.๐๐	๔.๐๐	๒๐.๐๐	๒	๕	๔	๔.๐๐	๔.๐๐	๒๐.๐๐	๓
๑๙	หนองฮี	๕	๓.๐๐	๓.๐๐	๓.๐๐	๑๕.๐๐	๓	๕	๒	๒.๐๐	๒.๐๐	๑๐.๐๐	๕
๒๐	ทุ่งเขาหลวง	๕	๓.๐๐	๓.๐๐	๓.๐๐	๑๕.๐๐	๓	๕	๔	๔.๐๐	๔.๐๐	๒๐.๐๐	๓
	รวมทั้งจังหวัด	๕	๓.๕๐	๓.๕๐	๓.๕๐	๑๗.๕๐	-	๕	๔	๔.๐๕	๔.๐๕	๒๐.๒๕	-

ข้อมูล ณ วันที่ ๗ พฤษภาคม ๒๕๖๒ เวลา ๑๐.๐๓ น.

สรุปผลการประเมิน รายตัวชี้วัด ตามแผนยุทธศาสตร์การพัฒนาศักยภาพ จังหวัดร้อยเอ็ด รอบ ๖ เดือน ปังงบประมาณ พ.ศ. ๒๕๖๒ (ตุลาคม ๒๕๖๑ - มีนาคม ๒๕๖๑)

ลำดับ	ผู้ประเมิน	ผู้รับผิดชอบระดับจังหวัดประเมิน						อำเภอประเมินตนเอง					
	ชื่อตัวชี้วัด	๑๐.ระดับความสำเร็จของคลินิกหมอครอบครัวที่เปิดดำเนินการในพื้นที่ (Primary Care Cluster)						๑๐.ระดับความสำเร็จของคลินิกหมอครอบครัวที่เปิดดำเนินการในพื้นที่ (Primary Care Cluster)					
	ชื่อผู้จัดทำข้อมูล	นางชนิษฐา นาสุษ :เบอร์ติดต่อ ๐๘-๙๓๙๒-๓๒๓๔						นางชนิษฐา นาสุษ :เบอร์ติดต่อ ๐๘-๙๓๙๒-๓๒๓๔					
	เกณฑ์	เกณฑ์การให้คะแนน ข้อมูล ๖ เดือน						เกณฑ์การให้คะแนน ข้อมูล ๖ เดือน					
	ระดับ	๑	๒	๓	๔	๕	หมายเหตุ	๑	๒	๓	๔	๕	หมายเหตุ
	ค่า	๑	๒	๓	๔	๕		๑	๒	๓	๔	๕	
	น้ำหนัก	๓						๓					
อำเภอ	เป้าหมาย	ผลงาน	ร้อยละ	คะแนน	ผลต่างน้ำหนัก	ลำดับผลงาน	เป้าหมาย	ผลงาน	ร้อยละ	คะแนน	ผลต่างน้ำหนัก	ลำดับผลงาน	
๑	เมืองร้อยเอ็ด	๕	๕	๕.๐๐	๕.๐๐	๑๕.๐๐	๑	๔	๔	๔.๐๐	๔.๐๐	๑๒.๐๐	๓
๒	เกษตรวิสัย	๕	๕	๕.๐๐	๕.๐๐	๑๕.๐๐	๑	๕	๕	๕.๐๐	๕.๐๐	๑๕.๐๐	๒
๓	ปทุมรัตน์	๕	๓	๓.๐๐	๓.๐๐	๙.๐๐	๒	๕	๑	๑.๐๐	๑.๐๐	๓.๐๐	๖
๔	จตุรพักตราร	๕	๕	๕.๐๐	๕.๐๐	๑๕.๐๐	๑	๕	๕	๕.๐๐	๕.๐๐	๑๕.๐๐	๒
๕	ธวัชบุรี	๕	๕	๕.๐๐	๕.๐๐	๑๕.๐๐	๑	๕	๕	๕.๐๐	๕.๐๐	๑๕.๐๐	๒
๖	พนมไพร	๕	๕	๕.๐๐	๕.๐๐	๑๕.๐๐	๑	๕	๕	๕.๐๐	๕.๐๐	-	๒
๗	โพนทอง	๕	๕	๕.๐๐	๕.๐๐	๑๕.๐๐	๑	๕	๓	๓.๐๐	๓.๐๐	๙.๐๐	๔
๘	โพธิ์ชัย	๕	๕	๕.๐๐	๕.๐๐	๑๕.๐๐	๑	๕	๕.๐๐	๕.๐๐	๕.๐๐	๑๕.๐๐	๒
๙	หนองพอก	NA	NA	NA	NA	NA	#N/A	๕	N/A	N/A	N/A	๓.๐๐	#N/A
๑๐	เสลภูมิ	๕	๕	๕.๐๐	๕.๐๐	๑๕.๐๐	๑	๕	๕	๕.๐๐	๕.๐๐	๑๕.๐๐	๒
๑๑	สุวรรณภูมิ	NA	NA	NA	NA	NA	#N/A	๕	NA	NA	๕.๐๐	๑๕.๐๐	#N/A
๑๒	เมืองสรวง	๕	๕	๕.๐๐	๕.๐๐	๑๕.๐๐	๑	๕	๕	๕.๐๐	๕.๐๐	๑๕.๐๐	๒
๑๓	โพนทราย	NA	NA	NA	NA	NA	#N/A	๕	N/A	N/A	๕.๐๐	๑๕.๐๐	#N/A
๑๔	อาจสามารถ	๕	๕	๕.๐๐	๕.๐๐	๑๕.๐๐	๑	๕	๔	๔.๐๐	๔.๐๐	๑๒.๐๐	๓
๑๕	เมยวดี	๕	๕	๕.๐๐	๕.๐๐	๑๕.๐๐	๑	๕	-	-	๑.๐๐	๓.๐๐	#N/A
๑๖	ศรีสมเด็จ	NA	NA	NA	NA	NA	#N/A	๕	๑	๑.๐๐	๑.๐๐	๓.๐๐	๖
๑๗	จังหาร	NA	NA	NA	NA	NA	#N/A	๕	N/A	N/A	-	-	#N/A
๑๘	เชียงขวัญ	NA	NA	NA	NA	NA	#N/A	๕	๒	๔๐.๐๐	๒.๐๐	๖.๐๐	๓
๑๙	หนองฮี	๕	๕	๕.๐๐	๕.๐๐	๑๕.๐๐	๑	๕	๒	๒.๐๐	๒.๐๐	๖.๐๐	๕
๒๐	ทุ่งเขาหลวง	NA	NA	NA	NA	NA	#N/A	๕	Na	Na	NA	#VALUE!	#N/A
	รวมทั้งจังหวัด	๕	๕	๔.๘๕	๔.๘๕	๑๔.๕๔	-	๕	๔	๓.๗๑	๓.๗๑	๑๑.๑๔	-

ข้อมูล ณ วันที่ ๒๖ เมษายน ๒๕๖๒ เวลา ๑๐.๒๐ น.

สรุปผลการประเมิน รายตัวชี้วัด ตามแผนยุทธศาสตร์การพัฒนาสุขภาพ จังหวัดร้อยเอ็ด รอบ ๖ เดือน ปีงบประมาณ พ.ศ. ๒๕๖๒ (ตุลาคม ๒๕๖๑ - มีนาคม ๒๕๖๑)

ลำดับ	ผู้ประเมิน		ผู้รับผิดชอบระดับจังหวัดประเมิน					อำเภอประเมินตนเอง					
	ชื่อตัวชี้วัด		๑๔.ร้อยละการบรรเทาการปวดและจัดการอาการต่างๆด้วย Strong Opoid ในผู้ป่วยประคับประคองอย่างมีคุณภาพ					๑๔.ร้อยละการบรรเทาการปวดและจัดการอาการต่างๆด้วย Strong Opoid ในผู้ป่วยประคับประคองอย่างมีคุณภาพ					
	ชื่อผู้จัดทำข้อมูล		นางสาวศศิวิมล วิบูลย์ ตำแหน่ง พยาบาลวิชาชีพ เบอร์ติดต่อ ๐๘-๑๒๖๒๙-๖๑๓๐					นางสาวศศิวิมล วิบูลย์ ตำแหน่ง พยาบาลวิชาชีพ เบอร์ติดต่อ ๐๘-๑๒๖๒๙-๖๑๓๐					
	เกณฑ์		เกณฑ์การให้คะแนน ข้อมูล ๖ เดือน					เกณฑ์การให้คะแนน ข้อมูล ๖ เดือน					
	ระดับ	๑	๒	๓	๔	๕	หมายเหตุ	๑	๒	๓	๔	๕	หมายเหตุ
	ค่า	<๒๕	๒๕	๓๐	๓๕	>๔๐		<๒๕	๒๕	๓๐	๓๕	>๔๐	
น้ำหนัก	๓					๓							
อำเภอ	เป้าหมาย	ผลงาน	ร้อยละ	คะแนน	ผลต่างน้ำหนัก	ลำดับผลงาน	เป้าหมาย	ผลงาน	ร้อยละ	คะแนน	ผลต่างน้ำหนัก	ลำดับผลงาน	
๑	เมืองร้อยเอ็ด	๘๗	๘๒	๘๓.๑๐	๕.๐๐	๑๕.๐๐	๑๕	๕	๕	๕.๐๐	๕.๐๐	๑๕.๐๐	๔
๒	เกษตรวิสัย	๑๑๒	๘๕	๘๐.๓๘	๕.๐๐	๑๕.๐๐	๑๒	๕	๕	๕.๐๐	๕.๐๐	๑๕.๐๐	๔
๓	ปทุมรัตน์	๗๖	๑๕	๘๑.๖๗	๕.๐๐	๑๕.๐๐	๑๔	๕	๕	๕.๐๐	๕.๐๐	๑๕.๐๐	๔
๔	จตุรพักตรพิมาน	๘๖	๘๒	๘๘.๘๔	๕.๐๐	๑๕.๐๐	๒๐	๘๖	๗๗	๘๐.๘๓	๕.๐๐	๑๕.๐๐	๘
๕	ธวัชบุรี	๗๒	๓๓	๘๕.๘๓	๕.๐๐	๑๕.๐๐	๑๘	๖๒	๘๖	๘๖.๐๐	๕.๐๐	๑๕.๐๐	๕
๖	พนมไพร	๗๕	๑๖	๑๖.๘๘	๑.๐๐	๓.๐๐	๓	๕	๔	๔.๐๐	๔.๐๐	-	๓
๗	โพนทอง	๗๓	๔๓	๘๖.๒๔	๕.๐๐	๑๕.๐๐	๑๙	๑๐๐	-	-	๑.๐๐	๓.๐๐	#N/A
๘	โพธิ์ชัย	๘๗	๒๓	๘๙.๖๘	๕.๐๐	๑๕.๐๐	๑๗	๕	๓.๐๐	๓.๐๐	๓.๐๐	๗.๐๐	๒
๙	หนองพอก	๘๘	๑๖	๓๓.๓๓	๓.๐๐	๗.๐๐	๑๑	๕	๕	๕.๐๐	๕.๐๐	๓.๐๐	๔
๑๐	เสลภูมิ	๑๕๓	๖๒	๘๑.๐๖	๕.๐๐	๑๕.๐๐	๑๓	๘๗	๖๔	๖๔.๐๐	๕.๐๐	๑๕.๐๐	๖
๑๑	สุวรรณภูมิ	๑๓๐	๘๒	๗๒.๓๑	๓.๐๐	๗.๐๐	๑๐	๕	๑	๑.๐๐	๑.๐๐	๓.๐๐	๑
๑๒	เมืองสรวง	๒๕	๑๑	๔๔	๕.๐๐	๑๕.๐๐	๑๖	๕	๔	๔.๐๐	๔.๐๐	๑๒.๐๐	๓
๑๓	โพนทราย	๓๕	๔	๑๑.๔๓	๑.๐๐	๓.๐๐	๓	๕	๔	๔.๐๐	๔.๐๐	๑๒.๐๐	๓
๑๔	อาจสามารถ	๑๐๗	๓๓	๒๘.๗๗	๒.๐๐	๖.๐๐	๙	N/A	N/A	-	๑.๐๐	๓.๐๐	#N/A
๑๕	เมยวดี	๓๐	๕	๑๖.๖๗	๑.๐๐	๓.๐๐	๒	๕	๓	๓.๐๐	๓.๐๐	๗.๐๐	๒
๑๖	ศรีสมเด็จ	๗๘	๑๕	๑๙.๒๓	๑.๐๐	๓.๐๐	๔	๕	๔	๔.๐๐	๔.๐๐	๑๒.๐๐	๓
๑๗	จังหาร	๓๓	๙	๒๗.๒๗	๒.๐๐	๖.๐๐	๗	๒๔	๑๙	๗๙.๑๗	๕.๐๐	๑๕.๐๐	๗
๑๘	เข็ญชัย	๓๓	๗	๒๑.๒๑	๒.๐๐	๖.๐๐	๕	๕	๕	๑๐๐.๐๐	๕.๐๐	๑๕.๐๐	๙
๑๙	หนองฮี	๓๘	๙	๒๓.๖๘	๒.๐๐	๖.๐๐	๖	๕	๔	๔.๐๐	๔.๐๐	๑๒.๐๐	๓
๒๐	ทุ่งเขาหลวง	๕๔	๑๕	๒๗.๗๘	๓.๐๐	๗.๐๐	๘	๕	๔	๔.๐๐	๔.๐๐	๑๒.๐๐	๓
	รวมทั้งจังหวัด	๑,๔๐๐	๘๖๓	๓๕.๕๐	๔.๐๐	-	-	๒๐	๑๒	๑๒.๓๓	๕.๐๐	๑๕.๐๐	-

ข้อมูล ณ วันที่ ๒๖ เมษายน ๒๕๖๒ เวลา ๑๐.๕๙ น.

สรุปผลการประเมิน รายตัวชี้วัด ตามแผนยุทธศาสตร์การพัฒนาสุขภาพ จังหวัดร้อยเอ็ด รอบ ๖ เดือน ปีงบประมาณ พ.ศ. ๒๕๖๒ (ตุลาคม ๒๕๖๑ - มีนาคม ๒๕๖๑)

ลำดับ	ผู้ประเมิน	ผู้รับผิดชอบระดับจังหวัดประเมิน						อำเภอประเมินตนเอง					
	ชื่อตัวชี้วัด	๓๗๖ ร้อยละของผู้ป่วยเบาหวานที่ควบคุมค่าเฉลี่ย ๒ เดือนถึงจำหน่ายจากโรงพยาบาล (๓ monthremission rate)						๓๗๖ ร้อยละของผู้ป่วยเบาหวานที่ควบคุมค่าเฉลี่ย ๒ เดือนถึงจำหน่ายจากโรงพยาบาล (๓ monthremission rate)					
	ชื่อผู้จัดทำข้อมูล	นางปิยกัญญา แก้ววิชา เบอร์ติดต่อ : ๐-๔๒๘๖-๗๗๓๓๐						นางปิยกัญญา แก้ววิชา เบอร์ติดต่อ : ๐-๔๒๘๖-๗๗๓๓๐					
	เกณฑ์	เกณฑ์การให้คะแนน ข้อมูล ๖ เดือน						เกณฑ์การให้คะแนน ข้อมูล ๖ เดือน					
	ระดับ	๑	๒	๓	๔	๕	หมายเหตุ	๑	๒	๓	๔	๕	หมายเหตุ
	ค่า	๓๘	๓๙	๔๐	๔๑	๔๒		๓๘	๓๙	๔๐	๔๑	๔๒	
	น้ำหนัก	๑						๑					
อำเภอ	เป้าหมาย	ผลงาน	ร้อยละ	คะแนน	ผลต่างน้ำหนัก	ลำดับผลงาน	เป้าหมาย	ผลงาน	ร้อยละ	คะแนน	ผลต่างน้ำหนัก	ลำดับผลงาน	
๑	เมืองร้อยเอ็ด	๒๓๙	๒๓๓	๙๗.๕๗	๕.๐๐	๕.๐๐	๒	๒๓๙	๒๓๓	๙๗.๕๗	๕.๐๐	๕.๐๐	๒
๒	เกษตรวิสัย	๔๑	๔๑	๑๐๐.๐๐	๕.๐๐	๕.๐๐	๑	๑๐๕	๔๘	๔๕.๗๑	๕.๐๐	๕.๐๐	๑๓
๓	ป่ากุมภี	๑๐	๑๐	๑๐๐.๐๐	๕.๐๐	๕.๐๐	๑	๒๒	๒๒	๑๐๐.๐๐	๕.๐๐	๕.๐๐	๑
๔	จตุรพักตรพิมาน	๕	๕	๑๐๐.๐๐	๕.๐๐	๕.๐๐	๑	๓	๓	๑๐๐.๐๐	๕.๐๐	๕.๐๐	๑
๕	ธวัชบุรี	๖๗	๖๖	๙๘.๕๑	๕.๐๐	๕.๐๐	๓	๕๙	๕๑	๘๔.๕๙	๕.๐๐	๕.๐๐	๓
๖	พนมไพร	๒๙	๒๙	๑๐๐.๐๐	๕.๐๐	๕.๐๐	๑	๑๕	๑๑	๗๓.๓๓	๕.๐๐	-	๙
๗	โพนทอง	๕	๕	๑๐๐.๐๐	๕.๐๐	๕.๐๐	๑	๘	๘	๑๐๐.๐๐	๕.๐๐	๕.๐๐	๑
๘	โพธิ์ชัย	๑	๑	๑๐๐.๐๐	๕.๐๐	๕.๐๐	๑	๓๘	๓๕.๐๐	๙๒.๑๑	๕.๐๐	๕.๐๐	๖
๙	หนองพอก	๔๒	๔๒	๑๐๐.๐๐	๕.๐๐	๕.๐๐	๑	๑๙	๑๓	๖๘.๘๖	๕.๐๐	๑.๐๐	๕
๑๐	เสลภูมิ	๓	๓	๑๐๐.๐๐	๕.๐๐	๕.๐๐	๑	๔๘	๓๑	๖๔.๕๘	๕.๐๐	๕.๐๐	๑๑
๑๑	สุวรรณภูมิ	๒๐	๑๙	๙๕.๐๐	๕.๐๐	๕.๐๐	๔	๕๕	๓๑	๕๖.๓๖	๕.๐๐	๕.๐๐	๑๒
๑๒	เมืองสรวง	๓	๓	๑๐๐.๐๐	๕.๐๐	๕.๐๐	๑	๘	๗	๘๗.๕๐	๕.๐๐	๕.๐๐	๗
๑๓	โพนทราย	๑๒	๑๒	๑๐๐.๐๐	๕.๐๐	๕.๐๐	๑	๑๒	๑๒	๑๐๐.๐๐	๕.๐๐	๕.๐๐	๑
๑๔	อาจสามารถ	๒๒	๒๐	๙๐.๙๑	๕.๐๐	๕.๐๐	๕	๖๑	๕๗	๙๓.๔๔	๕.๐๐	๕.๐๐	๔
๑๕	เมยวดี	๕	๕	๑๐๐.๐๐	๕.๐๐	๕.๐๐	๑	๕	๕	๑๐๐.๐๐	๕.๐๐	๕.๐๐	๑
๑๖	ศรีสมเด็จ	๑๑	๑๑	๑๐๐.๐๐	๕.๐๐	๕.๐๐	๑	๓๑	๒๓	๗๔.๑๙	๕.๐๐	๕.๐๐	๘
๑๗	จังหาร	๑๒	๑๒	๑๐๐.๐๐	๕.๐๐	๕.๐๐	๑	๑๕	๑๕	๑๐๐.๐๐	๕.๐๐	๕.๐๐	๑
๑๘	เชียงขวัญ	๗	๗	๑๐๐.๐๐	๕.๐๐	๕.๐๐	๑	๕๙	๔๓	๗๓.๐๐	๕.๐๐	๕.๐๐	๑๐
๑๙	หนองฮี	๔	๔	๑๐๐.๐๐	๕.๐๐	๕.๐๐	๑	๒	-	-	๑.๐๐	๑.๐๐	#N/A
๒๐	ทุ่งเขาหลวง	๑	๑	๑๐๐.๐๐	๕.๐๐	๕.๐๐	๑	๖	๖	๑๐๐.๐๐	๕.๐๐	๕.๐๐	๑
	รวมทั้งจังหวัด	๕๒๙	๕๒๘	๙๙.๐๕	๕.๐๐	๕.๐๐	-	๗๙๕	๖๕๙	๘๒.๒๖	๕.๐๐	๕.๐๐	-

ข้อมูล ณ วันที่ ๒๖ เมษายน ๒๕๖๒ เวลา ๑๔.๑๖ น.

สรุปผลการประเมิน รายตัวชี้วัด ตามแผนยุทธศาสตร์การพัฒนาสุขภาพ จังหวัดร้อยเอ็ด รอบ ๖ เดือน ปีงบประมาณ พ.ศ. ๒๕๖๒ (ตุลาคม ๒๕๖๑ - มีนาคม ๒๕๖๑)

ลำดับ	ผู้ประเมิน	ผู้รับผิดชอบระดับจังหวัดประเมิน						อำเภอประเมินตนเอง					
	ชื่อตัวชี้วัด	๑๔.ระดับความสำคัญของหน่วยบริการสุขภาพที่ให้บริการดูแลระดับกลาง (Intermedia care/IMC)						๑๔.ระดับความสำคัญของหน่วยบริการสุขภาพที่ให้บริการดูแลระดับกลาง (Intermedia care/IMC)					
	ชื่อผู้จัดทำข้อมูล	นางรุจิรา จันทร์หอม เบอร์ติดต่อ : ๐๖-๒๔๙๙๔-๙๓๕๓						นางรุจิรา จันทร์หอม เบอร์ติดต่อ : ๐๖-๒๔๙๙๔-๙๓๕๓					
	เกณฑ์	เกณฑ์การให้คะแนน ข้อมูล ๖ เดือน						เกณฑ์การให้คะแนน ข้อมูล ๖ เดือน					
	ระดับ	๑	๒	๓	๔	๕	หมายเหตุ	๑	๒	๓	๔	๕	หมายเหตุ
	ค่า	๑	๒	๓	๔	๕		๑	๒	๓	๔	๕	
น้ำหนัก	๑							๑					
อำเภอ	เป้าหมาย	ผลงาน	ร้อยละ	คะแนน	ผลต่างน้ำหนัก	ลำดับผลงาน	เป้าหมาย	ผลงาน	ร้อยละ	คะแนน	ผลต่างน้ำหนัก	ลำดับผลงาน	
๑	เมืองร้อยเอ็ด	๕	๒	๒.๐๐	๒.๐๐	๒.๐๐	๒	๕	๒	๒.๐๐	๒.๐๐	๒.๐๐	๕
๒	เกษตรวิสัย	๕	๒	๒.๐๐	๒.๐๐	๒.๐๐	๒	๕	๔	๔.๐๐	๔.๐๐	๔.๐๐	๓
๓	ปทุมรัตน์	๕	๑	๑.๐๐	๑.๐๐	๑.๐๐	๓	๕	๒	๒.๐๐	๒.๐๐	๒.๐๐	๕
๔	จตุรพักตรา	๕	๒	๒.๐๐	๒.๐๐	๒.๐๐	๒	๕	๕	๕.๐๐	๕.๐๐	๕.๐๐	๒
๕	ธวัชบุรี	๕	๒	๓.๐๐	๓.๐๐	๓.๐๐	๑	๕	๔	๔.๐๐	๔.๐๐	๔.๐๐	๓
๖	พนมไพร	๕	๒	๒.๐๐	๒.๐๐	๒.๐๐	๒	๕	๓	๓.๐๐	๓.๐๐	-	๔
๗	โพนทอง	๕	๒	๒.๐๐	๒.๐๐	๒.๐๐	๒	๕	๓	๓.๐๐	๓.๐๐	๓.๐๐	๔
๘	โพธิ์ชัย	๕	๑	๑.๐๐	๑.๐๐	๑.๐๐	๓	๕	๓.๐๐	๓.๐๐	๓.๐๐	๓.๐๐	๔
๙	หนองพอก	๕	๑	๑.๐๐	๑.๐๐	๑.๐๐	๓	๕	๕	๕.๐๐	๕.๐๐	๑.๐๐	๒
๑๐	เสลภูมิ	๕	๒	๒.๐๐	๒.๐๐	๒.๐๐	๒	๕	๓	๓.๐๐	๓.๐๐	๓.๐๐	๔
๑๑	สุวรรณภูมิ	๕	๑	๑.๐๐	๑.๐๐	๑.๐๐	๓	๕	๕	๕.๐๐	๕.๐๐	๕.๐๐	๒
๑๒	เมืองสรวง	๕	๓	๓.๐๐	๓.๐๐	๓.๐๐	๑	๕	๓	๓.๐๐	๓.๐๐	๓.๐๐	๔
๑๓	โพนทราย	๕	๓	๓.๐๐	๓.๐๐	๓.๐๐	๑	๕	๔	๔.๐๐	๔.๐๐	๔.๐๐	๓
๑๔	อาจสามารถ	๕	๒	๒.๐๐	๒.๐๐	๒.๐๐	๒	๕	๕	๕.๐๐	๕.๐๐	๕.๐๐	๒
๑๕	เมยวดี	๕	๑	๑.๐๐	๑.๐๐	๑.๐๐	๓	๕	๒	๒.๐๐	๒.๐๐	๒.๐๐	๕
๑๖	ศรีสมเด็จ	๕	๒	๒.๐๐	๒.๐๐	๒.๐๐	๒	๕	๕	๕.๐๐	๕.๐๐	๕.๐๐	๒
๑๗	จังหาร	๕	๑	๑.๐๐	๑.๐๐	๑.๐๐	๓	๕	๔	๔.๐๐	๔.๐๐	๔.๐๐	๓
๑๘	เข็ญชัย	๕	๑	๑.๐๐	๑.๐๐	๑.๐๐	๓	๑	๑	๑๐๐.๐๐	๕.๐๐	๕.๐๐	๑
๑๙	หนองฮี	๕	๓	๓.๐๐	๓.๐๐	๓.๐๐	๑	๕	๕	๕.๐๐	๕.๐๐	๕.๐๐	๒
๒๐	ทุ่งเขาหลวง	๕	๒	๒.๐๐	๒.๐๐	๒.๐๐	๒	๕	๕	๕.๐๐	๕.๐๐	๕.๐๐	๒
	รวมทั้งจังหวัด	๕	๑.๘๐	๑.๘๐	๑.๘๐	๑.๘๐	-	๕	๓.๖๕	๓๖.๐๔	๕.๐๐	๕.๐๐	-

ข้อมูล ณ วันที่ ๒๖ เมษายน ๒๕๖๒ เวลา ๑๓.๒๖ น.

สรุปผลการประเมิน รายตัวชี้วัด ตามแผนยุทธศาสตร์การพัฒนาลูกภาพ จังหวัดร้อยเอ็ด รอบ ๖ เดือน ปีงบประมาณ พ.ศ. ๒๕๖๒ (ตุลาคม ๒๕๖๑ - มีนาคม ๒๕๖๑)

ลำดับ	ผู้ประเมิน	ผู้รับผิดชอบระดับจังหวัดประเมิน						อำเภอประเมินตนเอง					
	ชื่อตัวชี้วัด	๒๓.ระดับความสำเร็จของงานที่มีการบริหารจัดการระบบการเกิดและพัฒนาทำางานได้ตามเกณฑ์เป้าหมายที่กำหนด						๒๓.ระดับความสำเร็จของงานที่มีการบริหารจัดการระบบการเกิดและพัฒนาทำางานได้ตามเกณฑ์เป้าหมายที่กำหนด					
	ชื่อผู้จัดทำข้อมูล	นางสุดาจันทร์ วีระภักดิ์ เบอร์โทรศัพท์ : ๐๘1 ๙๖๐๐ ๕๙๖๕,นางปัญญทิพย์ สุ่มมาตย์ เบอร์โทรศัพท์ : ๐๘1 ๙๖๐๐๕๙๖๕						นางสุดาจันทร์ วีระภักดิ์ เบอร์โทรศัพท์ : ๐๘1 ๙๖๐๐ ๕๙๖๕,นางปัญญทิพย์ สุ่มมาตย์ เบอร์โทรศัพท์ : ๐๘1 ๙๖๐๐๕๙๖๕					
	เกณฑ์	เกณฑ์การให้คะแนน ข้อมูล ๖ เดือน						เกณฑ์การให้คะแนน ข้อมูล ๖ เดือน					
	ระดับ	๑	๒	๓	๔	๕	หมายเหตุ	๑	๒	๓	๔	๕	หมายเหตุ
	ค่า	๑	๒	๓	๔	๕		๑	๒	๓	๔	๕	
	น้ำหนัก	๔						๔					
อำเภอ	เป้าหมาย	ผลงาน	ร้อยละ	คะแนน	ผลต่างน้ำหนัก	ลำดับผลงาน	เป้าหมาย	ผลงาน	ร้อยละ	คะแนน	ผลต่างน้ำหนัก	ลำดับผลงาน	
๑	เมืองร้อยเอ็ด	๕	๔	๘.๐๐	๔.๐๐	๑๖.๐๐	๒	๕	๔	๘.๐๐	๔.๐๐	๑๖.๐๐	๓
๒	เกษตรวิสัย	๕	๓	๓.๐๐	๓.๐๐	๑๒.๐๐	๓	๕	๓	๓.๐๐	๓.๐๐	๑๒.๐๐	๔
๓	ปทุมรัตน์	๕	๕	๕.๐๐	๕.๐๐	๒๐.๐๐	๑	๕	๕	๕.๐๐	๕.๐๐	๒๐.๐๐	๒
๔	จตุรพักตราร	๕	๔	๘.๐๐	๔.๐๐	๑๖.๐๐	๒	๕	๔	๘.๐๐	๔.๐๐	๑๖.๐๐	๓
๕	ธวัชบุรี	๕	๔	๘.๐๐	๔.๐๐	๑๖.๐๐	๒	๕	๔	๘.๐๐	๔.๐๐	๑๖.๐๐	๓
๖	พนมไพร	๕	๕	๕.๐๐	๕.๐๐	๒๐.๐๐	๑	๕	๕	๕.๐๐	๕.๐๐	-	๒
๗	โพนทอง	๕	๔	๘.๐๐	๔.๐๐	๑๖.๐๐	๒	๕	๔	๘.๐๐	๔.๐๐	๑๖.๐๐	๓
๘	โพธิ์ชัย	๕	๕	๕.๐๐	๕.๐๐	๒๐.๐๐	๑	๕	๕.๐๐	๕.๐๐	๕.๐๐	๒๐.๐๐	๒
๙	หนองพอก	๕	๓	๓.๐๐	๓.๐๐	๑๒.๐๐	๓	๕	๒	๒.๐๐	๒.๐๐	๔.๐๐	๕
๑๐	เสลภูมิ	๕	๕	๕.๐๐	๕.๐๐	๒๐.๐๐	๑	๕	๕	๕.๐๐	๕.๐๐	๒๐.๐๐	๒
๑๑	สุวรรณภูมิ	๕	๔	๘.๐๐	๔.๐๐	๑๖.๐๐	๒	๕	๔	๘.๐๐	๔.๐๐	๑๖.๐๐	๓
๑๒	เมืองสรวง	๕	๔	๘.๐๐	๔.๐๐	๑๖.๐๐	๒	๕	๔	๘.๐๐	๔.๐๐	๑๖.๐๐	๓
๑๓	โพนทราย	๕	๕	๕.๐๐	๕.๐๐	๒๐.๐๐	๑	๕	๔	๘.๐๐	๔.๐๐	๑๖.๐๐	๓
๑๔	อาจสามารถ	๕	๔	๘.๐๐	๔.๐๐	๑๖.๐๐	๒	๕	๔	๘.๐๐	๔.๐๐	๑๖.๐๐	๓
๑๕	เมยวดี	๕	๔	๘.๐๐	๔.๐๐	๑๖.๐๐	๒	๕	๔	๘.๐๐	๔.๐๐	๑๖.๐๐	๓
๑๖	ศรีสมเด็จ	๕	๕	๕.๐๐	๕.๐๐	๒๐.๐๐	๑	๕	๕	๕.๐๐	๕.๐๐	๒๐.๐๐	๒
๑๗	จังหาร	๕	๕	๕.๐๐	๕.๐๐	๒๐.๐๐	๑	๕	๕	๕.๐๐	๕.๐๐	๒๐.๐๐	๒
๑๘	เข็ญชัย	๕	๔	๘.๐๐	๔.๐๐	๑๖.๐๐	๒	๕	๓	๖.๐๐	๓.๐๐	๑๒.๐๐	๑
๑๙	หนองฮี	๕	๔	๘.๐๐	๔.๐๐	๑๖.๐๐	๒	๕	๔	๘.๐๐	๔.๐๐	๑๖.๐๐	๓
๒๐	ทุ่งเขาหลวง	๕	๔	๘.๐๐	๔.๐๐	๑๖.๐๐	๒	๕	๔	๘.๐๐	๔.๐๐	๑๖.๐๐	๓
	รวมทั้งจังหวัด	๕	๔.๒๕	๔.๒๕	๔.๒๕	๑๗.๐๐	-	๕.๐๐	๔.๑๐	๔.๑๐	๑.๐๐	๔.๐๐	-

ข้อมูล ณ วันที่ ๑ พฤษภาคม ๒๕๖๒ เวลา ๑๔.๐๐ น.

สรุปผลการประเมิน รายตัวชี้วัด ตามแผนยุทธศาสตร์การพัฒนาสุขภาพ จังหวัดร้อยเอ็ด รอบ ๖ เดือน ปังบประมาณ พ.ศ. ๒๕๖๒ (ตุลาคม ๒๕๖๑ - มีนาคม ๒๕๖๑)

ลำดับ	ผู้ประเมิน	ผู้รับผิดชอบระดับจังหวัดประเมิน						อำเภอประเมินตนเอง					
	ชื่อตัวชี้วัด	๒๒.ระดับความสำเร็จ ของการดำเนินงานสร้างสุขของคนทำงาน						๒๒.ระดับความสำเร็จ ของการดำเนินงานสร้างสุขของคนทำงาน					
	ข้อมูลต้นกับข้อมูล	นางสุดาจันทร์ วิชาภักดี เบอร์ติดต่อ : ๐๘ ๕๖๐๐ ๕๕๖๖นางพิสิศา อินอุ่นโชติ เบอร์ติดต่อ ๐๘-๗๐๖๖๔-๕๖๖๘						นางสุดาจันทร์ วิชาภักดี เบอร์ติดต่อ : ๐๘ ๕๖๐๐ ๕๕๖๖นางพิสิศา อินอุ่นโชติ เบอร์ติดต่อ ๐๘-๗๐๖๖๔-๕๖๖๘					
	เกณฑ์	เกณฑ์การให้คะแนน ข้อมูล ๖ เดือน						เกณฑ์การให้คะแนน ข้อมูล ๖ เดือน					
	ระดับ	๑	๒	๓	๔	๕	หมายเหตุ	๑	๒	๓	๔	๕	หมายเหตุ
	ค่า	๑	๒	๓	๔	๕		๑	๒	๓	๔	๕	
	น้ำหนัก	๓						๓					
อำเภอ	เป้าหมาย	ผลงาน	ร้อยละ	คะแนน	ผลต่างน้ำหนัก	ลำดับผลงาน	เป้าหมาย	ผลงาน	ร้อยละ	คะแนน	ผลต่างน้ำหนัก	ลำดับผลงาน	
๑	เมืองร้อยเอ็ด	๕	๔	๘๐.๐๐	๔.๐๐	๑๒.๐๐	๑	๕	๔	๘๐.๐๐	๔.๐๐	๑๒.๐๐	๓
๒	เกษตรวิสัย	๕	๔	๘๐.๐๐	๔.๐๐	๑๒.๐๐	๑	๕	๕	๕.๐๐	๕.๐๐	๑๕.๐๐	๒
๓	ปทุมรัตน์	๕	๔	๘๐.๐๐	๔.๐๐	๑๒.๐๐	๑	๕	๕	๕.๐๐	๕.๐๐	๑๕.๐๐	๒
๔	จตุรพักตราร	๕	๓	๖๐.๐๐	๓.๐๐	๙.๐๐	๒	๕	๓	๖๐.๐๐	๓.๐๐	๙.๐๐	๔
๕	ธวัชบุรี	๕	๔	๘๐.๐๐	๔.๐๐	๑๒.๐๐	๑	๕	๔	๘๐.๐๐	๔.๐๐	๑๒.๐๐	๓
๖	พนมไพร	๕	๔	๘๐.๐๐	๔.๐๐	๑๒.๐๐	๑	๕	๔	๘๐.๐๐	๔.๐๐	-	๓
๗	โพนทอง	๕	๓	๖๐.๐๐	๓.๐๐	๙.๐๐	๒	๕	๓	๖๐.๐๐	๓.๐๐	๙.๐๐	๔
๘	โพธิ์ชัย	๕	๔	๘๐.๐๐	๔.๐๐	๑๒.๐๐	๑	๕	๔.๐๐	๔.๐๐	๔.๐๐	๑๒.๐๐	๓
๙	หนองพอก	๕	๓	๖๐.๐๐	๓.๐๐	๙.๐๐	๒	๕	๓	๖๐.๐๐	๓.๐๐	๙.๐๐	๔
๑๐	เสลภูมิ	๕	๔	๘๐.๐๐	๔.๐๐	๑๒.๐๐	๑	๕	๔	๘๐.๐๐	๔.๐๐	๑๒.๐๐	๓
๑๑	สุวรรณภูมิ	๕	๔	๘๐.๐๐	๔.๐๐	๑๒.๐๐	๑	๕	๔	๘๐.๐๐	๔.๐๐	๑๒.๐๐	๓
๑๒	เมืองสรวง	๕	๔	๘๐.๐๐	๔.๐๐	๑๒.๐๐	๑	๕	๔	๘๐.๐๐	๔.๐๐	๑๒.๐๐	๓
๑๓	โพนทราย	๕	๔	๘๐.๐๐	๔.๐๐	๑๒.๐๐	๑	๕	๔	๘๐.๐๐	๔.๐๐	๑๒.๐๐	๓
๑๔	อาจสามารถ	๕	๔	๘๐.๐๐	๔.๐๐	๑๒.๐๐	๑	๕	๕	๕.๐๐	๕.๐๐	๑๕.๐๐	๒
๑๕	เมยวดี	๕	๓	๖๐.๐๐	๓.๐๐	๙.๐๐	๒	๕	๓	๖๐.๐๐	๓.๐๐	๙.๐๐	๔
๑๖	ศรีสมเด็จ	๕	๔	๘๐.๐๐	๔.๐๐	๑๒.๐๐	๑	๕	๕	๕.๐๐	๕.๐๐	๑๕.๐๐	๒
๑๗	จังหาร	๕	๔	๘๐.๐๐	๔.๐๐	๑๒.๐๐	๑	๕	๔	๘๐.๐๐	๔.๐๐	๑๒.๐๐	๓
๑๘	เข็ญชัย	๕	๓	๖๐.๐๐	๓.๐๐	๙.๐๐	๒	๕	๓	๖๐.๐๐	๓.๐๐	๙.๐๐	๓
๑๙	หนองฮี	๕	๓	๖๐.๐๐	๓.๐๐	๙.๐๐	๒	๕	๓	๖๐.๐๐	๓.๐๐	๙.๐๐	๔
๒๐	ทุ่งเขาหลวง	๕	๔	๘๐.๐๐	๔.๐๐	๑๒.๐๐	๑	๕	๔	๘๐.๐๐	๔.๐๐	๑๒.๐๐	๓
	รวมทั้งจังหวัด	๕	๓.๗๐	๓.๗๐	๓.๗๐	๑๑.๑๐	-	๕	๓.๗๐	๓.๗๐	๓.๗๐	๑๑.๗๐	-

ข้อมูล ณ วันที่ ๒๕ เมษายน ๒๕๖๒ เวลา ๑๖.๔๐ น.

สรุปผลการประเมิน รายตัวชี้วัด ตามแผนยุทธศาสตร์การพัฒนาศักยภาพ จังหวัดร้อยเอ็ด รอบ ๖ เดือน ปีงบประมาณ พ.ศ. ๒๕๖๒ (ตุลาคม ๒๕๖๑ - มีนาคม ๒๕๖๑)

ลำดับ	ผู้ประเมิน	ผู้รับผิดชอบระดับจังหวัดประเมิน						อำเภอประเมินตนเอง					
	ชื่อตัวชี้วัด	๒๓.ร้อยละของครอบครัวที่มีศักยภาพในการดูแลสุขภาพตนเองได้ ตามเกณฑ์ที่กำหนด(Health Literacy)(๑๕๓.)						๒๓.ร้อยละของครอบครัวที่มีศักยภาพในการดูแลสุขภาพตนเองได้ ตามเกณฑ์ที่กำหนด(Health Literacy)(๑๕๓.)					
	ชื่อผู้จัดทำข้อมูล	นางพัชรา มิวขาร:เบอร์ติดต่อ ๐๙ - ๕๖๖๑ - ๖๑๙๘						นางพัชรา มิวขาร:เบอร์ติดต่อ ๐๙ - ๕๖๖๑ - ๖๑๙๘					
	เกณฑ์	เกณฑ์การให้คะแนน ข้อมูล ๖ เดือน						เกณฑ์การให้คะแนน ข้อมูล ๖ เดือน					
	ระดับ	๑	๒	๓	๔	๕	หมายเหตุ	๑	๒	๓	๔	๕	หมายเหตุ
	ค่า	๕๐	๕๕	๖๐	๖๕	๗๐		๕๐	๕๕	๖๐	๖๕	๗๐	
	น้ำหนัก	๓						๓					
อำเภอ	เป้าหมาย	ผลงาน	ร้อยละ	คะแนน	ผลต่างน้ำหนัก	ลำดับผลงาน	เป้าหมาย	ผลงาน	ร้อยละ	คะแนน	ผลต่างน้ำหนัก	ลำดับผลงาน	
๑	เมืองร้อยเอ็ด	๑,๕๐๐	๑,๕๓๙	๑๐๐.๖๓	๕.๐๐	๑๕.๐๐	๑	๑,๕๐๐	๑,๕๓๙	๑๐๐.๖๓	๕.๐๐	๑๕.๐๐	๖
๒	เกษตรวิสัย	๑,๓๐๐	๑,๓๐๐	๑๐๐.๐๐	๕.๐๐	๑๕.๐๐	๑	๑,๓๐๐	๑,๓๐๐	๑๐๐.๐๐	๕.๐๐	๑๕.๐๐	๘
๓	ปทุมรัตน์	๘๐๐	๘๐๐	๑๐๐.๐๐	๕.๐๐	๑๕.๐๐	๑	๘๐๐	๘๐๐	๑๐๐.๐๐	๕.๐๐	๑๕.๐๐	๗
๔	จตุรพักตรา	๑,๒๐๐	๑,๒๐๘	๑๐๑.๕๐	๕.๐๐	๑๕.๐๐	๑	๑,๒๐๐	๑,๒๐๐	๑๐๐.๐๐	๕.๐๐	๑๕.๐๐	๗
๕	ธวัชบุรี	๑,๒๐๐	๑,๒๐๐	๑๐๐.๐๐	๕.๐๐	๑๕.๐๐	๑	๑,๒๐๐	๑,๒๐๐	๑๐๐.๐๐	๕.๐๐	๑๕.๐๐	๗
๖	พนมไพร	๑,๓๐๐	๑,๒๕๙	๙๖.๐๘	๕.๐๐	๑๕.๐๐	๓	๖๕๐	๑๐๐	๕.๐๐	๕.๐๐	-	๑๒
๗	โพนทอง	๑,๔๐๐	๖๐๙	๔๓.๕๙	๑.๐๐	๓.๐๐	๑	๑๐๐	๑๐๐	๑๐๐.๐๐	๕.๐๐	๑๕.๐๐	๗
๘	โพธิ์ชัย	๗๐๐	๗๑๐	๑๐๑.๔๓	๕.๐๐	๑๕.๐๐	๑	๗๐๐	๗๑๗.๐๐	๑๐๑.๑๔	๕.๐๐	๑๕.๐๐	๔
๙	หนองพอก	๗๐๐	๑,๓๘๙	๑๙๘.๓๓	๕.๐๐	๑๕.๐๐	๑	๗๐๐	๗๑๘	๑๐๑.๑๔	๕.๐๐	๑๕.๐๐	๒
๑๐	เสลภูมิ	๑,๘๐๐	๑,๗๙๕	๑๐๐.๘๓	๕.๐๐	๑๕.๐๐	๑	๑,๘๐๐	๑,๘๗๕	๑๐๕.๒๘	๕.๐๐	๑๕.๐๐	๑
๑๑	สุวรรณภูมิ	๑,๕๐๐	๑,๓๗๗	๙๑.๘๐	๕.๐๐	๑๕.๐๐	๑	๑,๕๐๐	๘๗๘	๕๘.๕๓	๒.๗๗	๘.๗๖	๑๑
๑๒	เมืองสรวง	๕๐๐	๕๑๑	๑๐๒.๒๐	๕.๐๐	๑๕.๐๐	๑	๕๐๐	๕๑๑	๑๐๒.๒๐	๕.๐๐	๑๕.๐๐	๓
๑๓	โพนทราย	๕๐๐	๕๐๕	๑๐๑.๐๐	๕.๐๐	๑๕.๐๐	๑	๕๐๐	๕๐๙	๑๐๑.๘๐	๕.๐๐	๑๕.๐๐	๕
๑๔	อาจสามารถ	๑,๐๐๐	๗๘๙	๗๘.๙๐	๕.๐๐	๑๕.๐๐	๑	๑,๐๐๐	๘๘๙	๘๘.๙๐	๕.๐๐	๑๕.๐๐	๑๐
๑๕	เมยวดี	๔๐๐	๔๐๐	๑๐๐.๐๐	๕.๐๐	๑๕.๐๐	๑	๔๐๐	๔๐๐	๑๐๐.๐๐	๕.๐๐	๑๕.๐๐	๗
๑๖	ศรีสมเด็จ	๘๐๐	๘๐๐	๑๐๐.๐๐	๕.๐๐	๑๕.๐๐	๔	๘๐๐	๘๐๐	๑๐๐.๐๐	๕.๐๐	๑๕.๐๐	๗
๑๗	จังหาร	๘๐๐	๘๐๖	๑๐๐.๗๕	๕.๐๐	๑๕.๐๐	๑	๘๐๐	๗๑๓	๘๙.๑๓	๕.๐๐	๑๕.๐๐	๙
๑๘	เชียงขวัญ	๖๐๐	๖๐๑	๑๐๐.๑๗	๕.๐๐	๑๕.๐๐	๑	๖๐๐	๖๐๐	๑๐๐.๐๐	๕.๐๐	๑๕.๐๐	๗
๑๙	หนองฮี	๔๐๐	๔๐๑	๑๐๐.๒๕	๕.๐๐	๑๕.๐๐	๑	๔๐๐	๔๐๐	๑๐๐.๐๐	๕.๐๐	๑๕.๐๐	๗
๒๐	ทุ่งเขาหลวง	๕๐๐	๔๕๐	๙๐.๐๐	๕.๐๐	๑๕.๐๐	๒	๕๐๐	๕๐๐	๑๐๐.๐๐	๕.๐๐	๑๕.๐๐	๗
	รวมทั้งจังหวัด	๑๙,๓๐๐	๑๘,๗๖๐	๙๘.๒๙	๕.๐๐	๑๕.๐๐	-	๑๗,๓๕๐	๑๖,๐๖๙	๙๒.๖๒	๕.๐๐	๑๕.๐๐	-

ข้อมูล ณ วันที่ ๓๐ เมษายน ๒๕๖๒ เวลา ๑๗.๐๓ น.

สรุปผลการประเมิน รายตัวชี้วัด ตามแผนยุทธศาสตร์การพัฒนาศักยภาพ จังหวัดร้อยเอ็ด รอบ ๖ เดือน ปิงประมาณ พ.ศ. ๒๕๖๒ (ตุลาคม ๒๕๖๑ - มีนาคม ๒๕๖๑)

ลำดับ	ผู้ประเมิน		ผู้รับผิดชอบระดับจังหวัดประเมิน					อำเภอประเมินตนเอง					
	ชื่อตัวชี้วัด		๒๔.ร้อยละของหน่วยงานในสังกัดกระทรวงสาธารณสุขผ่านเกณฑ์การประเมิน ITA					๒๔.ร้อยละของหน่วยงานในสังกัดกระทรวงสาธารณสุขผ่านเกณฑ์การประเมิน ITA					
	ชื่อผู้จัดทำข้อมูล		นายประจวบ จำจางห์ เบอร์ติดต่อ : ๐๖-๔๘๑๒-๕๕๗๘; นางสาวสุลล สาก้า เบอร์ติดต่อ : ๐๘-๘๕๖๐-๘๕๖๐					นายประจวบ จำจางห์ เบอร์ติดต่อ : ๐๖-๔๘๑๒-๕๕๗๘; นางสาวสุลล สาก้า เบอร์ติดต่อ : ๐๘-๘๕๖๐-๘๕๖๐					
	เกณฑ์		เกณฑ์การให้คะแนน ข้อมูล ๖ เดือน					เกณฑ์การให้คะแนน ข้อมูล ๖ เดือน					
	ระดับ	๑	๒	๓	๔	๕	หมายเหตุ	๑	๒	๓	๔	๕	หมายเหตุ
	ค่า	๐	๒๐	๔๐	๖๐	๘๐		๐	๒๐	๔๐	๖๐	๘๐	
	น้ำหนัก	๑						๑					
อำเภอ	เป้าหมาย	ผลงาน	ร้อยละ	คะแนน	ผลถ่วงน้ำหนัก	ลำดับผลงาน	เป้าหมาย	ผลงาน	ร้อยละ	คะแนน	ผลถ่วงน้ำหนัก	ลำดับผลงาน	
๑	เมืองร้อยเอ็ด	๑๐๐	๖๕	๖๕.๓๘	๔.๒๗	๔.๒๗	๑	๑๐๐	๖๕	๖๕.๓๘	๔.๒๗	๔.๒๗	๑๑
๒	เกษตรวิสัย	๑๐๐	๖๙	๖๙.๒๓	๔.๘๖	๔.๘๖	๑	๑๐๐	๘๐	๘๐.๐๐	๕.๐๐	๕.๐๐	๘
๓	ปทุมรัตต์	๑๐๐	๖๗	๖๗.๓๑	๔.๗๗	๔.๗๗	๑	๑๐๐	๖๗	๖๗.๓๘	๔.๗๗	๔.๗๗	๑๐
๔	จตุรพักตราร	๑๐๐	๗๗	๗๖.๗๖	๔.๘๕	๔.๘๕	๑	๑๐๐	๗๖	๗๖.๓๑	๕.๐๐	๕.๐๐	๓
๕	ธวัชบุรี	๑๐๐	๘๕	๘๔.๖๔	๕.๐๐	๕.๐๐	๑	๑๐๐	๑๐๐	๑๐๐.๐๐	๕.๐๐	๕.๐๐	๑
๖	พนมไพร	๑๐๐	๗๖	๗๖.๓๑	๕.๐๐	๕.๐๐	๓	๑๐๐	๑๐๐	๑๐๐.๐๐	๕.๐๐	-	๑
๗	โพนทอง	๑๐๐	๖๗	๖๗.๓๑	๔.๗๗	๔.๗๗	๑	๑๐๐	๗๖	๗๖.๐๐	๓.๕๐	๓.๕๐	๑๒
๘	โพธิ์ชัย	๑๐๐	๗๕	๗๕.๐๐	๔.๗๕	๔.๗๕	๑	๑๐๐	๗๕.๐๐	๗๕.๐๐	๔.๗๕	๔.๗๕	๙
๙	หนองพอก	๑๐๐	๖๗	๖๗.๓๑	๔.๗๗	๔.๗๗	๑	๑๐๐	๗๖	๗๖.๓๑	๕.๐๐	๕.๐๐	๓
๑๐	เสลภูมิ	๑๐๐	๘๕	๘๔.๖๒	๕.๐๐	๕.๐๐	๑	๑๐๐	๘๕	๘๔.๖๒	๕.๐๐	๕.๐๐	๕
๑๑	สุวรรณภูมิ	๑๐๐	๖๕	๖๕.๓๘	๔.๒๗	๔.๒๗	๑	๑๐๐	๘๑	๘๐.๗๗	๕.๐๐	๕.๐๐	๗
๑๒	เมืองสรวง	๑๐๐	๘๘	๘๘.๔๖	๕.๐๐	๕.๐๐	๑	๑๐๐	๘๘	๘๘.๔๖	๕.๐๐	๕.๐๐	๔
๑๓	โพนทราย	๑๐๐	๖๕	๖๕.๓๘	๔.๒๗	๔.๒๗	๑	๑๐๐	๖๕	๖๕.๓๘	๔.๒๗	๔.๒๗	๑๑
๑๔	อาจสามารถ	๑๐๐	๕๖	๕๕.๗๗	๓.๗๗	๓.๗๗	๑	๑๐๐	๖๕	๖๕.๓๘	๔.๒๗	๔.๒๗	๑๑
๑๕	เมยวดี	๑๐๐	๖๗	๖๗.๓๑	๔.๗๗	๔.๗๗	๑	๑๐๐	๗๖	๗๖.๔๐	๕.๐๐	๕.๐๐	๒
๑๖	ศรีสมเด็จ	๑๐๐	๑๐๐	๑๐๐.๐๐	๕.๐๐	๕.๐๐	๔	๑๐๐	๑๐๐	๑๐๐.๐๐	๕.๐๐	๕.๐๐	๑
๑๗	จังหาร	๑๐๐	๖๕	๖๕.๓๘	๔.๒๗	๔.๒๗	๑	๑๐๐	๑๐๐	๑๐๐.๐๐	๕.๐๐	๕.๐๐	๑
๑๘	เข็ญชัย	๑๐๐	๖๐	๕๙.๖๒	๓.๗๘	๓.๗๘	๑	๑๐๐	๘๐	๘๐.๐๐	๕.๐๐	๕.๐๐	๘
๑๙	หนองฮี	๑๐๐	๗๗	๗๖.๗๖	๔.๘๕	๔.๘๕	๑	๑๐๐	๘๕	๘๔.๖๐	๕.๐๐	๕.๐๐	๖
๒๐	ทุ่งเขาหลวง	๑๐๐	๗๖	๗๖.๑๕	๕.๐๐	๕.๐๐	๒	๑๐๐	๑๐๐	๑๐๐.๐๐	๕.๐๐	๕.๐๐	๑
	รวมทั้งจังหวัด	๑๐๐	๗๔.๕๖	๗๔.๕๖	๔.๗๓	๔.๗๓	-	๒,๐๐๐	๑,๖๕๖.๐๐	๘๒.๘๐	๕.๐๐	๕.๐๐	-

ข้อมูล ณ วันที่ ๒๖ เมษายน ๒๕๖๒ เวลา ๑๐.๐๘ น.

สรุปผลการประเมิน รายตัวชี้วัด ตามแผนยุทธศาสตร์การพัฒนาสุขภาพ จังหวัดร้อยเอ็ด รอบ ๖ เดือน ปีงบประมาณ พ.ศ. ๒๕๖๒ (ตุลาคม ๒๕๖๑ - มีนาคม ๒๕๖๑)

ลำดับ	ผู้ประเมิน	ผู้รับผิดชอบระดับจังหวัดประเมิน						อำเภอประเมินตนเอง					
	ชื่อตัวชี้วัด	๒๕. ร้อยละของการจัดซื้อร่วมของยาเวชภัณฑ์ที่ไม่ใช่ยาวิเศษวิทยาศาสตร์และวัสดุทันตกรรม						๒๕. ร้อยละของการจัดซื้อร่วมของยาเวชภัณฑ์ที่ไม่ใช่ยาวิเศษวิทยาศาสตร์และวัสดุทันตกรรม					
	ชื่อผู้จัดทำข้อมูล	นางขวัญสุตา ไทวิทากร เบอร์โทร ๐๖๑๖๖๒๖๒๖๒๖๒						นางขวัญสุตา ไทวิทากร เบอร์โทร ๐๖๑๖๖๒๖๒๖๒๖๒					
	เกณฑ์	เกณฑ์การให้คะแนน ข้อมูล ๖ เดือน						เกณฑ์การให้คะแนน ข้อมูล ๖ เดือน					
	ระดับ	๑	๒	๓	๔	๕	หมายเหตุ	๑	๒	๓	๔	๕	หมายเหตุ
	ค่า	๑๖	๑๙	๒๒	๒๕	๒๙		๑๖	๑๙	๒๒	๒๕	๒๙	
	น้ำหนัก	๑						๑					
อำเภอ	เป้าหมาย	ผลงาน	ร้อยละ	คะแนน	ผลถ่วงน้ำหนัก	ลำดับผลงาน	เป้าหมาย	ผลงาน	ร้อยละ	คะแนน	ผลถ่วงน้ำหนัก	ลำดับผลงาน	
๑	เมืองร้อยเอ็ด	๑๐๔,๑๐๒,๑๙๔	๑๑๘,๘๙๗,๖๙๗	๑๑๔.๕๘	๕.๐๐	๕.๐๐	๒๐	๑๐๔,๑๐๒,๑๙๔	๑๑๘,๘๙๗,๖๙๗	๑๑๔.๕๘	๕.๐๐	๕.๐๐	๒๐
๒	เกษตรวิสัย	๑๐,๑๑๙,๑๖๖	๑๑,๑๐๖,๖๖๖	๑๐๙.๖๗	๕.๐๐	๕.๐๐	๑๒	๑๐,๑๑๙,๑๖๖	๑๑,๑๐๖,๖๖๖	๑๐๙.๖๗	๕.๐๐	๕.๐๐	๑๑
๓	ปทุมรัตน์	๑๖,๖๒๕,๖๗๖	๑๘,๕๒๔,๑๒๐	๑๑๑.๑๑	๕.๐๐	๕.๐๐	๑๙	๑๖,๖๒๕,๖๗๖	๑๘,๕๒๔,๑๒๐	๑๑๑.๑๑	๕.๐๐	๕.๐๐	๑๙
๔	จตุรพักตรพิมาน	๑๐,๑๒๓,๒๖๘	๑๑,๕๖๘,๘๗๖	๑๑๔.๖๓	๕.๐๐	๕.๐๐	๑๓	๑๐,๑๒๓,๒๖๘	๑๑,๕๖๘,๘๗๖	๑๑๔.๖๓	๕.๐๐	๕.๐๐	๑๒
๕	ธวัชบุรี	๗,๖๕๕,๐๓๖	๘,๒๑๙,๘๗๗	๑๐๖.๑๓	๕.๐๐	๕.๐๐	๕	๗,๖๕๕,๐๓๖	๘,๒๑๙,๘๗๗	๑๐๖.๑๓	๕.๐๐	๕.๐๐	๖
๖	พนมไพร	๑๕,๘๘๗,๖๐๔	๑๖,๘๘๘,๗๗๖	๑๐๖.๓๒	๕.๐๐	๕.๐๐	๗	๑๕,๘๘๗,๖๐๔	๑๖,๘๘๘,๗๗๖	๑๐๖.๓๒	๕.๐๐	-	๑
๗	โพนทอง	๒๕,๘๕๓,๐๑๑	๒๖,๖๖๗,๖๖๗	๑๐๓.๓๖	๕.๐๐	๕.๐๐	๑	๒๕,๘๕๓,๐๑๑	๒๖,๖๖๗,๖๖๗	๑๐๓.๓๖	๕.๐๐	๕.๐๐	๒
๘	โพธิ์ชัย	๘,๖๐๐,๗๗๖	๙,๑๒๖,๘๗๗	๑๐๖.๖๑	๕.๐๐	๕.๐๐	๑๖	๘,๖๐๐,๗๗๖	๙,๑๒๖,๘๗๗	๑๐๖.๖๑	๕.๐๐	๕.๐๐	๑๕
๙	หนองพอก	๙,๕๗๖,๖๗๔	๑๐,๑๒๖,๐๒๐	๑๐๖.๖๕	๕.๐๐	๕.๐๐	๘	๙,๕๗๖,๖๗๔	๑๐,๑๒๖,๐๒๐	๑๐๖.๖๕	๕.๐๐	๕.๐๐	๘
๑๐	เสลภูมิ	๒๔,๐๘๗,๖๖๖	๒๖,๒๗๖,๐๖๖	๑๐๙.๖๖	๕.๐๐	๕.๐๐	๑๑	๒๔,๐๘๗,๖๖๖	๒๖,๒๗๖,๐๖๖	๑๐๙.๖๖	๕.๐๐	๕.๐๐	๗
๑๑	สุวรรณภูมิ	๒๗,๖๖๖,๖๖๗	๒๙,๑๒๖,๖๖๗	๑๐๕.๑๗	๕.๐๐	๕.๐๐	๑๔	๒๗,๖๖๖,๖๖๗	๒๙,๑๒๖,๖๖๗	๑๐๕.๑๗	๕.๐๐	๕.๐๐	๑๓
๑๒	เมืองสรวง	๔,๗๐๐,๑๕๖	๕,๑๒๖,๘๗๗	๑๐๙.๖๗	๕.๐๐	๕.๐๐	๓	๔,๗๐๐,๑๕๖	๕,๑๒๖,๘๗๗	๑๐๙.๖๗	๕.๐๐	๕.๐๐	๔
๑๓	โพนทราย	๔,๗๖๖,๖๖๖	๕,๑๒๖,๘๗๗	๑๐๗.๐๕	๕.๐๐	๕.๐๐	๙	๔,๗๖๖,๖๖๖	๕,๑๒๖,๘๗๗	๑๐๗.๐๕	๕.๐๐	๕.๐๐	๙
๑๔	อาจสามารถ	๑๐,๑๒๖,๖๖๗	๑๑,๕๖๗,๖๖๗	๑๑๔.๑๗	๕.๐๐	๕.๐๐	๑๘	๑๐,๑๒๖,๖๖๗	๑๑,๕๖๗,๖๖๗	๑๑๔.๑๗	๕.๐๐	๕.๐๐	๑๗
๑๕	เมยวดี	๕,๘๐๘,๖๖๖	๖,๑๒๖,๘๗๗	๑๐๖.๕๕	๕.๐๐	๕.๐๐	๔	๕,๘๐๘,๖๖๖	๖,๑๒๖,๘๗๗	๑๐๖.๕๕	๕.๐๐	๕.๐๐	๕
๑๖	ศรีสมเด็จ	๕,๘๗๖,๖๖๖	๖,๑๒๖,๘๗๗	๑๐๖.๕๐	๕.๐๐	๕.๐๐	๑๗	๕,๘๗๖,๖๖๖	๖,๑๒๖,๘๗๗	๑๐๖.๕๐	๕.๐๐	๕.๐๐	๑๖
๑๗	จังหาร	๗,๕๐๑,๖๖๖	๘,๑๒๖,๘๗๗	๑๐๗.๖๔	๕.๐๐	๕.๐๐	๑๕	๗,๕๐๑,๖๖๖	๘,๑๒๖,๘๗๗	๑๐๗.๖๔	๕.๐๐	๕.๐๐	๑๔
๑๘	เข็ญชัยภูมิ	๑,๑๒๖,๘๗๗	๑,๑๒๖,๘๗๗	๑๐๐.๐๐	๕.๐๐	๕.๐๐	๒	๑,๑๒๖,๘๗๗	๑,๑๒๖,๘๗๗	๑๐๐.๐๐	๕.๐๐	๕.๐๐	๓
๑๙	หนองฮี	๑,๘๐๖,๗๗๗	๑,๘๐๖,๗๗๗	๑๐๐.๐๐	๕.๐๐	๕.๐๐	๑๐	๑,๘๐๖,๗๗๗	๑,๘๐๖,๗๗๗	๑๐๐.๐๐	๕.๐๐	๕.๐๐	๑๐
๒๐	ทุ่งเขาหลวง	๑,๐๖๖,๐๐๐	๑,๐๖๖,๐๐๐	๑๐๐.๐๐	๕.๐๐	๕.๐๐	๖	๑,๐๖๖,๐๐๐	๑,๐๖๖,๐๐๐	๑๐๐.๐๐	๕.๐๐	๕.๐๐	๑๘
	รวมทั้งจังหวัด	๑๐๔,๑๐๒,๑๙๔	๑๑๘,๘๙๗,๖๖๖	๑๑๔.๖๗	๕.๐๐	๕.๐๐	-	๑๐๔,๑๐๒,๑๙๔	๑๑๘,๘๙๗,๖๖๖	๑๑๔.๖๗	๕.๐๐	๕.๐๐	-

ข้อมูล ณ วันที่ ๒๒ มกราคม ๒๕๖๒ เวลา ๑๐.๔๔ น.

สรุปผลการประเมิน รายตัวชี้วัด ตามแผนยุทธศาสตร์การพัฒนาสุขภาพ จังหวัดร้อยเอ็ด รอบ ๖ เดือน ปีงบประมาณ พ.ศ. ๒๕๖๒ (ตุลาคม ๒๕๖๑ - มีนาคม ๒๕๖๑)

ลำดับ	ผู้ประเมิน	ผู้รับผิดชอบระดับจังหวัดประเมิน						อำเภอประเมินตนเอง					
	ชื่อตัวชี้วัด	๒๖.ร้อยละการให้บริการสุขภาพการบริการสุขภาพของส่วนราชการ ครอบคลุมวิถีชีวิต ๓ กลุ่มจังหวัดในภูมิภาค การบริการสุขภาพ(PHQA)						๒๖.ร้อยละการให้บริการสุขภาพการบริการสุขภาพของส่วนราชการ ครอบคลุมวิถีชีวิต ๓ กลุ่มจังหวัดในภูมิภาค การบริการสุขภาพ(PHQA)					
	ชื่อผู้จัดทำข้อมูล	นายสำราญ อนุเวช :เบอร์ติดต่อ : ๐๙๙-๘๘๐๙๘-๖๖๖๕๙						นายสำราญ อนุเวช :เบอร์ติดต่อ : ๐๙๙-๘๘๐๙๘-๖๖๖๕๙					
	เกณฑ์	เกณฑ์การให้คะแนน ข้อมูล ๖ เดือน						เกณฑ์การให้คะแนน ข้อมูล ๖ เดือน					
	ระดับ	๑	๒	๓	๔	๕	หมายเหตุ	๑	๒	๓	๔	๕	หมายเหตุ
	ค่า	๓๐	๔๐	๕๐	๖๐	๗๐		๓๐	๔๐	๕๐	๖๐	๗๐	
	น้ำหนัก	๑						๑					
อำเภอ	เป้าหมาย	ผลงาน	ร้อยละ	คะแนน	ผลต่างน้ำหนัก	ลำดับผลงาน	เป้าหมาย	ผลงาน	ร้อยละ	คะแนน	ผลต่างน้ำหนัก	ลำดับผลงาน	
๑	เมืองร้อยเอ็ด	๑๐๐	๘๐	๘๐.๐๐	๕.๐๐	๕.๐๐	๑	๑๐๐	๘๐	๘๐.๐๐	๕.๐๐	๕.๐๐	๔
๒	เกษตรวิสัย	๑๐๐	๘๐	๘๐.๐๐	๕.๐๐	๕.๐๐	๑	๑๐๐	๑๐๐	๑๐๐.๐๐	๕.๐๐	๕.๐๐	๑
๓	ปทุมรัตน์	๑๐๐	๘๐	๘๐.๐๐	๕.๐๐	๕.๐๐	๑	๑๐๐	๗๕	๗๕.๐๐	๕.๐๐	๕.๐๐	๒
๔	จตุรพักตราร	๑๐๐	๓๐	๓๐.๐๐	๑.๐๐	๑.๐๐	๑	๑๐๐	๕๐	๕๐.๐๐	๓.๐๐	๓.๐๐	๙
๕	ธวัชบุรี	๑๐๐	๘๐.๐๐	๘๐.๐๐	๕.๐๐	๕.๐๐	๑	๕	๕	๑๐๐.๐๐	๕.๐๐	๕.๐๐	๑
๖	พนมไพร	๑๐๐	๕๐	๕๐.๐๐	๓.๐๐	๓.๐๐	๓	๑๐๐	๗๕	๗๕.๐๐	๕.๐๐	-	๕
๗	โพนทอง	๑๐๐	๘๐	๘๐.๐๐	๕.๐๐	๕.๐๐	๑	๑๐๐	๑๐๐	๑๐๐.๐๐	๕.๐๐	๕.๐๐	๑
๘	โพธิ์ชัย	๑๐๐	๖๐	๖๐.๐๐	๔.๐๐	๔.๐๐	๑	๑๐๐	๖๐.๐๐	๖๐.๐๐	๕.๐๐	๕.๐๐	๘
๙	หนองพอก	๑๐๐	๘๐	๘๐.๐๐	๕.๐๐	๕.๐๐	๑	๑๐๐	๑๐๐	๑๐๐.๐๐	๕.๐๐	๑.๐๐	๑
๑๐	เสลภูมิ	๑๐๐	๓๐.๐๐	๓๐.๐๐	๑.๐๐	๑.๐๐	๑	๕	๕	๑๐๐.๐๐	๕.๐๐	๕.๐๐	๑
๑๑	สุวรรณภูมิ	๑๐๐	๘๐	๘๐.๐๐	๕.๐๐	๕.๐๐	๑	๑๐๐	๑๐๐	๑๐๐.๐๐	๕.๐๐	๕.๐๐	๑
๑๒	เมืองสรวง	๑๐๐	๘๐	๘๐.๐๐	๕.๐๐	๕.๐๐	๑	๑๐๐	๖๕	๖๕.๐๐	๔.๕๐	๔.๕๐	๗
๑๓	โพนทราย	๑๐๐	-	-	๑.๐๐	๑.๐๐	๑	๑๐๐	๗๐	๗๐.๐๐	๕.๐๐	๕.๐๐	๖
๑๔	อาจสามารถ	๑๐๐	๘๐	๘๐.๐๐	๕.๐๐	๕.๐๐	๑	๕	๕	๑๐๐.๐๐	๕.๐๐	๕.๐๐	๑
๑๕	เมยวดี	๑๐๐	๘๐	๘๐.๐๐	๕.๐๐	๕.๐๐	๑	๑๐๐	๑๐๐	๑๐๐.๐๐	๕.๐๐	๕.๐๐	๑
๑๖	ศรีสมเด็จ	๑๐๐	๓๐	๓๐.๐๐	๑.๐๐	๑.๐๐	๔	๑๐๐	๑๐๐	๑๐๐.๐๐	๕.๐๐	๕.๐๐	๑
๑๗	จังหาร	๑๐๐	๔๐.๐๐	๔๐.๐๐	๒.๐๐	๒.๐๐	๑	๑๐๐	๑๐๐	๑๐๐.๐๐	๕.๐๐	๕.๐๐	๑
๑๘	เชียงขวัญ	๑๐๐	๔๐	๔๐.๐๐	๒.๐๐	๒.๐๐	๑	๑๐๐	๑๐๐	๑๐๐.๐๐	๕.๐๐	๕.๐๐	๑
๑๙	หนองฮี	๑๐๐	๓๐	๓๐.๐๐	๑.๐๐	๑.๐๐	๑	๑	๑	๑๐๐.๐๐	๕.๐๐	๕.๐๐	๑
๒๐	ทุ่งเขาหลวง	๑๐๐	๘๐	๘๐.๐๐	๕.๐๐	๕.๐๐	๒	๑๐๐	๘๕	๘๕.๐๐	๕.๐๐	๕.๐๐	๓
	รวมทั้งจังหวัด	๑๐๐	๕๙.๕๐	๕๙.๕๐	๓.๗๕	๓.๗๕	-	๑,๖๑๖	๑,๓๗๖	๘๖.๓๙	๕.๐๐	๕.๐๐	-

ข้อมูล ณ วันที่ ๒๖ เมษายน ๒๕๖๒ เวลา ๑๑.๑๒ น.

สรุปผลการประเมิน รายตัวชี้วัด ตามแผนยุทธศาสตร์การพัฒนาศักยภาพ จังหวัดร้อยเอ็ด รอบ ๖ เดือน ปังงบประมาณ พ.ศ. ๒๕๖๒ (ตุลาคม ๒๕๖๑ - มีนาคม ๒๕๖๑)

ลำดับ	ผู้ประเมิน	ผู้รับผิดชอบระดับจังหวัดประเมิน						อำเภอประเมินตนเอง					
	ชื่อตัวชี้วัด	๒๗.ระดับความสำเร็จร้อยละของ รพ.สต.ที่ผ่านเกณฑ์การพัฒนาคุณภาพรพ.สต.ดีดดาว						๒๗.ระดับความสำเร็จร้อยละของ รพ.สต.ที่ผ่านเกณฑ์การพัฒนาคุณภาพรพ.สต.ดีดดาว					
	ชื่อผู้จัดทำข้อมูล	นางชนิษฐา นาสุษ :เบอร์โทร ๐-๘๔ - ๗๗๒๑- ๒๓๔						นางชนิษฐา นาสุษ :เบอร์โทร ๐-๘๔ - ๗๗๒๑- ๒๓๔					
	เกณฑ์	เกณฑ์การให้คะแนน ข้อมูล ๖ เดือน						เกณฑ์การให้คะแนน ข้อมูล ๖ เดือน					
	ระดับ	๑	๒	๓	๔	๕	หมายเหตุ	๑	๒	๓	๔	๕	หมายเหตุ
	ค่า	๑	๒	๓	๔	๕		๑	๒	๓	๔	๕	
	น้ำหนัก	๓						๓					
อำเภอ	เป้าหมาย	ผลงาน	ร้อยละ	คะแนน	ผลต่างน้ำหนัก	ลำดับผลงาน	เป้าหมาย	ผลงาน	ร้อยละ	คะแนน	ผลต่างน้ำหนัก	ลำดับผลงาน	
๑	เมืองร้อยเอ็ด	๕	๕	๕.๐๐	๕.๐๐	๑๕.๐๐	๑	๕	๕	๑๐๐.๐๐	๕.๐๐	๑๕.๐๐	๑
๒	เกษตรวิสัย	๕	๕	๕.๐๐	๕.๐๐	๑๕.๐๐	๑	๕	๕	๑๐๐.๐๐	๕.๐๐	๑๕.๐๐	๑
๓	ปทุมรัตน์	๕	๕	๕.๐๐	๕.๐๐	๑๕.๐๐	๑	๑๒	๔	๓๓.๓๓	๕.๐๐	๑๕.๐๐	๙
๔	จตุรพักตรรา	๕	๕	๕.๐๐	๕.๐๐	๑๕.๐๐	๑	๕	๔	๔.๐๐	๔.๐๐	๑๒.๐๐	๑๒
๕	ธวัชบุรี	๕	๕	๕.๐๐	๕.๐๐	๑๕.๐๐	๑	๑๑	๔	๓๖.๓๖	๕.๐๐	๑๕.๐๐	๘
๖	พนมไพร	๕	๕	๕.๐๐	๕.๐๐	๑๕.๐๐	๑	๑๕	๕	๓๓.๓๓	๔.๐๐	-	๑๐
๗	โพนทอง	๕	๕	๕.๐๐	๕.๐๐	๑๕.๐๐	๑	๒๑	๑๒	๕๗.๑๔	๕.๐๐	๑๕.๐๐	๔
๘	โพธิ์ชัย	๕	๕	๕.๐๐	๕.๐๐	๑๕.๐๐	๑	๙	๙.๐๐	๑๐๐.๐๐	๕.๐๐	๑๕.๐๐	๑
๙	หนองพอก	๕	๕	๕.๐๐	๕.๐๐	๑๕.๐๐	๑	๑๐๐	๑๐๐	๑๐๐.๐๐	๕.๐๐	๓.๐๐	๑
๑๐	เสกภูมิจ	๕	๕	๕.๐๐	๕.๐๐	๑๕.๐๐	๑	๕	๔	๘๐.๐๐	๕.๐๐	๑๕.๐๐	๒
๑๑	สุวรรณภูมิ	๕	๕	๕.๐๐	๕.๐๐	๑๕.๐๐	๑	๑๗	๕	๒๙.๔๑	๕.๐๐	๑๕.๐๐	๑๑
๑๒	เมืองสรวง	๕	๕	๕.๐๐	๕.๐๐	๑๕.๐๐	๑	๕	๒	๔๐.๐๐	๕.๐๐	๑๕.๐๐	๗
๑๓	โพนทราย	๕	๕	๕.๐๐	๕.๐๐	๑๕.๐๐	๑	๑๐๐	๕๐	๕๐.๐๐	๕.๐๐	๑๕.๐๐	๖
๑๔	อาจสามารถ	๕	๕	๕.๐๐	๕.๐๐	๑๕.๐๐	๑	๑๓	๗	๕๓.๘๕	๕.๐๐	๑๕.๐๐	๕
๑๕	เมยวดี	๕	๕	๕.๐๐	๕.๐๐	๑๕.๐๐	๑	๕	๕	๑๐๐.๐๐	๕.๐๐	๑๕.๐๐	๑
๑๖	ศรีสมเด็จ	๕	๕	๕.๐๐	๕.๐๐	๑๕.๐๐	๑	๕	๔	๘๐.๐๐	๕.๐๐	๑๕.๐๐	๒
๑๗	จังหาร	๕	๕	๕.๐๐	๕.๐๐	๑๕.๐๐	๑	๑๐	๖	๖๐.๐๐	๕.๐๐	๑๕.๐๐	๓
๑๘	เข็ญชัย	๕	๕	๕.๐๐	๕.๐๐	๑๕.๐๐	๑	๖	๖	๑๐๐.๐๐	๕.๐๐	๑๕.๐๐	๑
๑๙	หนองฮี	๕	๕	๕.๐๐	๕.๐๐	๑๕.๐๐	๑	๖	๓	๕๐.๐๐	๕.๐๐	๑๕.๐๐	๖
๒๐	ทุ่งเขาหลวง	๕	๕	๕.๐๐	๕.๐๐	๑๕.๐๐	๑	๑๐๐	๑๐๐	๑๐๐.๐๐	๕.๐๐	๑๕.๐๐	๑
	รวมทั้งจังหวัด	๕	๕	๕.๐๐	๕.๐๐	๑๕.๐๐	-	๔๕๕	๓๔๐	๗๕.๗๓	๕.๐๐	๑๕.๐๐	-

ข้อมูล ณ วันที่ ๒๖ เมษายน ๒๕๖๒ เวลา ๑๑.๒๓ น.

สรุปผลการประเมิน รายตัวชี้วัด ตามแผนยุทธศาสตร์การพัฒนาศูนย์สุขภาพ จังหวัดร้อยเอ็ด รอบ ๖ เดือน ปีงบประมาณ พ.ศ. ๒๕๖๒ (ตุลาคม ๒๕๖๑ - มีนาคม ๒๕๖๑)

ลำดับ	ผู้ประเมิน	ผู้รับผิดชอบระดับจังหวัดประเมิน						อำเภอประเมินตนเอง					
	ชื่อตัวชี้วัด	๒๘.๑ อำเภอผ่านเกณฑ์คุณภาพข้อมูลสาเหตุการตาย						๒๘.๑ อำเภอผ่านเกณฑ์คุณภาพข้อมูลสาเหตุการตาย					
	ชื่อผู้จัดทำข้อมูล	นางสาวสุภาภรณ์ มีตรภานนท์เบอร์ติดต่อ ๐๘ ๑๒๖๒ ๖๔๖๖						นางสาวสุภาภรณ์ มีตรภานนท์เบอร์ติดต่อ ๐๘ ๑๒๖๒ ๖๔๖๖					
	เกณฑ์	เกณฑ์การให้คะแนน ข้อมูล ๖ เดือน						เกณฑ์การให้คะแนน ข้อมูล ๖ เดือน					
	ระดับ	๑	๒	๓	๔	๕	หมายเหตุ	๑	๒	๓	๔	๕	หมายเหตุ
	ค่า	๓๖	๓๒	๒๘	๒๔	๒๐		๓๖	๓๒	๒๘	๒๔	๒๐	
	น้ำหนัก	๑						๑					
	อำเภอ	เป้าหมาย	ผลงาน	ร้อยละ	คะแนน	ผลถ่วงน้ำหนัก	ลำดับผลงาน	เป้าหมาย	ผลงาน	ร้อยละ	คะแนน	ผลถ่วงน้ำหนัก	ลำดับผลงาน
๑	เมืองร้อยเอ็ด	๔๔๑	๕๖	๑๒.๗๐	๕.๐๐	๕.๐๐	๙	๔๔๑	๕๖	๑๒.๗๐	๕.๐๐	๕.๐๐	๙
๒	เกษตรวิสัย	๒๕๓	๓๖	๑๔.๒๓	๕.๐๐	๕.๐๐	๑๑	๒๕๓	๓๖	๑๔.๒๓	๕.๐๐	๕.๐๐	๑๑
๓	ปทุมรัตน์	๑๒๖	๑๔	๑๑.๑๑	๕.๐๐	๕.๐๐	๗	๑๐๐	-	-	๑.๐๐	๑.๐๐	#N/A
๔	จตุรพักตรา	๒๒๑	๒๘	๑๒.๖๗	๕.๐๐	๕.๐๐	๘	๒๒๑	๒๘	๑๒.๖๗	๕.๐๐	๕.๐๐	๘
๕	ธวัชบุรี	๒๑๐	๓๗	๑๗.๖๒	๕.๐๐	๕.๐๐	๑๕	๒๑๐	๓๗	๑๗.๖๒	๕.๐๐	๕.๐๐	๑๔
๖	พนมไพร	๒๓๑	๓๙	๑๖.๘๘	๕.๐๐	๕.๐๐	๑๔	๑๐๐	๕	๕.๐๐	๕.๐๐	-	๑
๗	โพนทอง	๒๗๓	๓๐	๑๑.๖๔	๓.๕๙	๓.๕๙	๒๐	๒๗๓	๓๐	๑๑.๖๔	๓.๕๙	๓.๕๙	๑๙
๘	โพนชัย	๑๔๙	๓๐	๒๐.๑๓	๔.๗๗	๔.๗๗	๑๗	๑๔๙	๓๐.๐๐	๒๐.๑๓	๔.๗๗	๔.๗๗	๑๖
๙	หนองพอก	๑๘๑	๓๕	๑๙.๓๔	๕.๐๐	๕.๐๐	๑๖	๒๕	๑๙	๑๙.๓๔	๕.๐๐	๑.๐๐	๑๕
๑๐	เสลภูมิ	๓๒๐	๕๔	๑๖.๘๘	๕.๐๐	๕.๐๐	๑๓	๓๒๐	๕๔	๑๖.๘๘	๕.๐๐	๕.๐๐	๑๓
๑๑	สุวรรณภูมิ	๓๒๓	๓๔	๑๐.๕๓	๔.๒๗	๔.๒๗	๑๙	๑๖๕	๔๒	๒๕.๔๕	๓.๖๔	๓.๖๔	๑๘
๑๒	เมืองสรวง	๖๗	๔	๕.๙๗	๕.๐๐	๕.๐๐	๑	๖๗	๔	๕.๙๗	๕.๐๐	๕.๐๐	๒
๑๓	โพนทราย	๖๐	๖	๑๐.๐๐	๕.๐๐	๕.๐๐	๕	๑๐๐	๑๐	๑๐.๐๐	๕.๐๐	๕.๐๐	๖
๑๔	อาจสามารถ	๒๒๐	๔๖	๒๐.๙๑	๔.๗๗	๔.๗๗	๑๘	๒๒๐	๔๖	๒๐.๙๑	๔.๗๗	๔.๗๗	๑๗
๑๕	เมยวดี	๖๓	๔	๖.๓๕	๕.๐๐	๕.๐๐	๒	๖๓	๔	๖.๓๕	๕.๐๐	๕.๐๐	๓
๑๖	ศรีสมเด็จ	๘๔	๖	๗.๑๔	๕.๐๐	๕.๐๐	๔	๘๔	๖	๗.๑๔	๕.๐๐	๕.๐๐	๕
๑๗	จังหาร	๑๔๒	๑๐	๗.๐๔	๕.๐๐	๕.๐๐	๓	๑๔๒	๑๐	๗.๐๔	๕.๐๐	๕.๐๐	๔
๑๘	เข็ญชัย	๑๕	๑๓	๑๓.๖๘	๕.๐๐	๕.๐๐	๑๐	๑๕	๑๓	๑๓.๖๘	๕.๐๐	๕.๐๐	๑๐
๑๙	หนองฮี	๖๙	๗	๑๐.๑๔	๕.๐๐	๕.๐๐	๖	๖๙	๗	๑๐.๑๔	๕.๐๐	๕.๐๐	๗
๒๐	ทุ่งเขาหลวง	๖๘	๑๐	๑๔.๗๑	๕.๐๐	๕.๐๐	๑๒	๖๘	๑๐	๑๔.๗๑	๕.๐๐	๕.๐๐	๑๒
	รวมทั้งจังหวัด	๓,๕๙๖	๕๗๙	๑๖.๑๐	๕.๐๐	๕.๐๐	-	๓,๕๖๕	๔๘๗	๑๕.๖๐	๑.๐๐	๑.๐๐	-

ข้อมูล ณ วันที่ ๒๖ เมษายน ๒๕๖๒ เวลา ๑๔.๓๐ น.

สรุปผลการประเมิน รายตัวชี้วัด ตามแผนยุทธศาสตร์การพัฒนาสุขภาพ จังหวัดร้อยเอ็ด รอบ ๖ เดือน ปีงบประมาณ พ.ศ. ๒๕๖๒ (ตุลาคม ๒๕๖๑ - มีนาคม ๒๕๖๑)

ลำดับ	ผู้ประเมิน	ผู้รับผิดชอบระดับจังหวัดประเมิน						อำเภอประเมินตนเอง					
	ชื่อตัวชี้วัด	๓๐.ระดับความสำเร็จของสถานบริการที่ประสานภาวะวิกฤติทางการเงิน						๓๐.ระดับความสำเร็จของสถานบริการที่ประสานภาวะวิกฤติทางการเงิน					
	ชื่อผู้จัดทำข้อมูล	นางสาวอารีย์ เพ็ญสุวรรณเบอร์ติดต่อ ๐๘ ๕๐๐๕ ๗๗๓๘						นางสาวอารีย์ เพ็ญสุวรรณเบอร์ติดต่อ ๐๘ ๕๐๐๕ ๗๗๓๘					
	เกณฑ์	เกณฑ์การให้คะแนน ข้อมูล ๖ เดือน						เกณฑ์การให้คะแนน ข้อมูล ๖ เดือน					
	ระดับ	๑	๒	๓	๔	๕	หมายเหตุ	๑	๒	๓	๔	๕	หมายเหตุ
	ค่า	๑	๒	๓	๔	๕		๑	๒	๓	๔	๕	
น้ำหนัก	๒							๒					
อำเภอ	เป้าหมาย	ผลงาน	ร้อยละ	คะแนน	ผลถ่วงน้ำหนัก	ลำดับผลงาน	เป้าหมาย	ผลงาน	ร้อยละ	คะแนน	ผลถ่วงน้ำหนัก	ลำดับผลงาน	
๑	เมืองร้อยเอ็ด	๕	๕	๕.๐๐	๕.๐๐	๑๐.๐๐	๑	๕	๕	๕.๐๐	๕.๐๐	๑๐.๐๐	๒
๒	เกษตรวิสัย	๕	๕	๕.๐๐	๕.๐๐	๑๐.๐๐	๑	๕	๕	๕.๐๐	๕.๐๐	๑๐.๐๐	๒
๓	ปทุมรัตน์	๕	๕	๕.๐๐	๕.๐๐	๑๐.๐๐	๑	๕	๔	๔.๐๐	๔.๐๐	๘.๐๐	๓
๔	จตุรพักตราร	๕	๕	๕.๐๐	๕.๐๐	๑๐.๐๐	๑	๕	๕	๕.๐๐	๕.๐๐	๑๐.๐๐	๒
๕	ธวัชบุรี	๕	๕	๕.๐๐	๕.๐๐	๑๐.๐๐	๑	๕	๕	๕.๐๐	๕.๐๐	๑๐.๐๐	๒
๖	พนมไพร	๕	๕	๕.๐๐	๕.๐๐	๑๐.๐๐	๑	๕	๕	๕.๐๐	๕.๐๐	-	๒
๗	โพนทอง	๕	๔	๔.๐๐	๔.๐๐	๘.๐๐	๒	๕	๔	๔.๐๐	๕.๐๐	๑๐.๐๐	๓
๘	โพธิ์ชัย	๕	๕	๕.๐๐	๕.๐๐	๑๐.๐๐	๑	๕	๕.๐๐	๕.๐๐	๕.๐๐	๑๐.๐๐	๒
๙	หนองพอก	๕	๕	๕.๐๐	๕.๐๐	๑๐.๐๐	๑	๕	๕	๕.๐๐	๕.๐๐	๑๐.๐๐	๒
๑๐	เสลภูมิ	๕	๕	๕.๐๐	๕.๐๐	๑๐.๐๐	๑	๕	๕	๕.๐๐	๕.๐๐	๑๐.๐๐	๒
๑๑	สุวรรณภูมิ	๕	๕	๕.๐๐	๕.๐๐	๑๐.๐๐	๑	๕	๕	๕.๐๐	๕.๐๐	๑๐.๐๐	๒
๑๒	เมืองสรวง	๕	๕	๕.๐๐	๕.๐๐	๑๐.๐๐	๑	๕	๕	๕.๐๐	๕.๐๐	๑๐.๐๐	๒
๑๓	โพนทราย	๕	๕	๕.๐๐	๕.๐๐	๑๐.๐๐	๑	๕	๑	๑.๐๐	๕.๐๐	๑๐.๐๐	๔
๑๔	อาจสามารถ	๕	๕	๕.๐๐	๕.๐๐	๑๐.๐๐	๑	๕	๔	๔.๐๐	๕.๐๐	๑๐.๐๐	๓
๑๕	เมยวดี	๕	๕	๕.๐๐	๕.๐๐	๑๐.๐๐	๑	๕	๕	๕.๐๐	๕.๐๐	๑๐.๐๐	๒
๑๖	ศรีสมเด็จ	๕	๕	๕.๐๐	๕.๐๐	๑๐.๐๐	๑	๕	๕	๕.๐๐	๕.๐๐	๑๐.๐๐	๒
๑๗	จังหาร	๕	๕	๕.๐๐	๕.๐๐	๑๐.๐๐	๑	๕	๔	๔.๐๐	๕.๐๐	๑๐.๐๐	๓
๑๘	เชียงขวัญ	๕	๕	๕.๐๐	๕.๐๐	๑๐.๐๐	๑	๕	๕	๑๐๐.๐๐	๕.๐๐	๑๕.๐๐	๑
๑๙	หนองฮี	๕	๕	๕.๐๐	๕.๐๐	๑๐.๐๐	๑	๕	๑	๑.๐๐	๕.๐๐	๑๐.๐๐	๔
๒๐	ทุ่งเขาหลวง	๕	๕	๕.๐๐	๕.๐๐	๑๐.๐๐	๑	๕	๕	๕.๐๐	๕.๐๐	๑๐.๐๐	๒
	รวมทั้งจังหวัด	๕	๕	๔.๗๕	๔.๗๕	๗.๗๐	-	๕	๔	๔.๕๐	๑.๐๐	๒.๐๐	-

ข้อมูล ณ วันที่ ๒๖ เมษายน ๒๕๖๒ เวลา ๑๔.๒๕ น.

สรุปผลการประเมิน รายตัวชี้วัด ตามแผนยุทธศาสตร์การพัฒนาสุขภาพ จังหวัดร้อยเอ็ด รอบ ๖ เดือน ปีงบประมาณ พ.ศ. ๒๕๖๒ (ตุลาคม ๒๕๖๑ - มีนาคม ๒๕๖๑)

ลำดับ	ผู้ประเมิน	ผู้รับผิดชอบระดับจังหวัดประเมิน						อำเภอประเมินตนเอง					
	ชื่อตัวชี้วัด	๓๑.ระดับความสำเร็จของผลงานวิจัย/R&Dด้านสุขภาพที่ให้หน่วยงานต่างๆ นำไปใช้ประโยชน์						๓๑.ระดับความสำเร็จของผลงานวิจัย/R&Dด้านสุขภาพที่ให้หน่วยงานต่างๆ นำไปใช้ประโยชน์					
	ชื่อผู้จัดทำข้อมูล	ดร.เสฐียรพงษ์ ศิวินา เบอร์ติดต่อ: ๐-๘๘๕๐๘-๒๐๘-๐						ดร.เสฐียรพงษ์ ศิวินา เบอร์ติดต่อ: ๐-๘๘๕๐๘-๒๐๘-๐					
	เกณฑ์	เกณฑ์การให้คะแนน ข้อมูล ๖ เดือน						เกณฑ์การให้คะแนน ข้อมูล ๖ เดือน					
	ระดับ	๑	๒	๓	๔	๕	หมายเหตุ	๑	๒	๓	๔	๕	หมายเหตุ
	ค่า	๑	๒	๓	๔	๕		๑	๒	๓	๔	๕	
น้ำหนัก	๓							๓					
อำเภอ	เป้าหมาย	ผลงาน	ร้อยละ	คะแนน	ผลถ่วงน้ำหนัก	ลำดับผลงาน	เป้าหมาย	ผลงาน	ร้อยละ	คะแนน	ผลถ่วงน้ำหนัก	ลำดับผลงาน	
๑	เมืองร้อยเอ็ด	๕	๔	๘๐.๐๐	๔.๐๐	๑๒.๐๐	๒	๕	๔	๘๐.๐๐	๔.๐๐	๑๒.๐๐	๓
๒	เกษตรวิสัย	๕	๓	๖๐.๐๐	๓.๐๐	๙.๐๐	๓	๕	๓	๖๐.๐๐	๓.๐๐	๙.๐๐	๔
๓	ปทุมรัตน์	๕	๓	๖๐.๐๐	๓.๐๐	๙.๐๐	๓	๕	๒	๒๐.๐๐	๒.๐๐	๖.๐๐	๕
๔	จตุรพักตรา	๕	๕	๑๐๐.๐๐	๕.๐๐	๑๕.๐๐	๑	๕	๕	๑๐๐.๐๐	๕.๐๐	๑๕.๐๐	๒
๕	ธวัชบุรี	๕	๔	๘๐.๐๐	๔.๐๐	๑๒.๐๐	๒	๕	๕	๑๐๐.๐๐	๕.๐๐	๑๕.๐๐	๒
๖	พนมไพร	๕	๔	๘๐.๐๐	๔.๐๐	๑๒.๐๐	๒	๕	๓	๖๐.๐๐	๓.๐๐	-	๔
๗	โพนทอง	๕	๔	๘๐.๐๐	๓.๐๐	๙.๐๐	๓	๕	๒	๒๐.๐๐	๒.๐๐	๖.๐๐	๕
๘	โพธิ์ชัย	๕	๓	๖๐.๐๐	๓.๐๐	๙.๐๐	๓	๕	๔.๐๐	๔.๐๐	๔.๐๐	๑๒.๐๐	๓
๙	หนองกอก	๕	๕	๑๐๐.๐๐	๕.๐๐	๑๕.๐๐	๑	๕	๕	๑๐๐.๐๐	๕.๐๐	๑๕.๐๐	๒
๑๐	เสลภูมิ	๕	๔	๘๐.๐๐	๔.๐๐	๑๒.๐๐	๒	๕	๓	๖๐.๐๐	๓.๐๐	๙.๐๐	๔
๑๑	สุวรรณภูมิ	๕	๔	๘๐.๐๐	๕.๐๐	๑๕.๐๐	๑	๕	๕	๑๐๐.๐๐	๕.๐๐	๑๕.๐๐	๒
๑๒	เมืองสรวง	๕	๔	๘๐.๐๐	๔.๐๐	๑๒.๐๐	๒	๕	๑	๑๐.๐๐	๑.๐๐	๓.๐๐	๖
๑๓	โพนทราย	๕	๔	๘๐.๐๐	๔.๐๐	๑๒.๐๐	๒	๕	๔	๘๐.๐๐	๔.๐๐	๑๒.๐๐	๓
๑๔	อาจสามารถ	๕	๑	๒๐.๐๐	๑.๐๐	๓.๐๐	๔	๕	๒	๒๐.๐๐	๒.๐๐	๖.๐๐	๕
๑๕	เมยวดี	๕	๔	๘๐.๐๐	๔.๐๐	๑๒.๐๐	๒	๕	๓	๖๐.๐๐	๓.๐๐	๙.๐๐	๔
๑๖	ศรีสมเด็จ	๕	๔	๘๐.๐๐	๔.๐๐	๑๒.๐๐	๒	๕	๓	๖๐.๐๐	๓.๐๐	๙.๐๐	๔
๑๗	จังหาร	๕	๑	๒๐.๐๐	๑.๐๐	๓.๐๐	๔	๕	๔	๘๐.๐๐	๔.๐๐	๑๒.๐๐	๓
๑๘	เชียงขวัญ	๕	๔	๘๐.๐๐	๔.๐๐	๑๒.๐๐	๒	๕	๕	๑๐๐.๐๐	๕.๐๐	๑๕.๐๐	๑
๑๙	หนองฮี	๕	๑	๒๐.๐๐	๑.๐๐	๓.๐๐	๔	๕	๑	๒๐.๐๐	๑.๐๐	๓.๐๐	๖
๒๐	ทุ่งเขาหลวง	๕	๔	๘๐.๐๐	๔.๐๐	๑๒.๐๐	๒	๕	๓	๖๐.๐๐	๓.๐๐	๙.๐๐	๔
	รวมทั้งจังหวัด	๕	๔	๗๖.๕๐	๓.๕๐	๑๐.๕๐	-	๑๐๐	๖๗	๖๗.๐๐	๕.๐๐	๑๕.๐๐	-

ข้อมูล ณ วันที่ ๓๐ เมษายน ๒๕๖๒ เวลา ๑๔.๓๒ น.

สรุปผลการประเมิน รายตัวชี้วัด ตามแผนยุทธศาสตร์การพัฒนาสุขภาพ จังหวัดร้อยเอ็ด รอบ ๖ เดือน ปีงบประมาณ พ.ศ. ๒๕๖๒ (ตุลาคม ๒๕๖๑ - มีนาคม ๒๕๖๑)

ลำดับ	ผู้ประเมิน	ผู้รับผิดชอบระดับจังหวัดประเมิน						อำเภอประเมินตนเอง					
	ชื่อตัวชี้วัด	๒๐.ระดับความสำเร็จเมืองสมุนไพรแผนไทยและการแพทย์ทางเลือก						๒๐.ระดับความสำเร็จเมืองสมุนไพรแผนไทยและการแพทย์ทางเลือก					
	ชื่อผู้จัดทำข้อมูล	นางอัจฉริยา อภัยสูงเนิน เบอร์โทร:โทร ๐๘๑๘๗๑๗๒๖๔						นางอัจฉริยา อภัยสูงเนิน เบอร์โทร:โทร ๐๘๑๘๗๑๗๒๖๔					
	เกณฑ์	เกณฑ์การให้คะแนน ข้อมูล ๖ เดือน						เกณฑ์การให้คะแนน ข้อมูล ๖ เดือน					
	ระดับ	๑	๒	๓	๔	๕	หมายเหตุ	๑	๒	๓	๔	๕	หมายเหตุ
	ค่า	๑	๒	๓	๔	๕		๑	๒	๓	๔	๕	
	น้ำหนัก	๒						๒					
อำเภอ	เป้าหมาย	ผลงาน	ร้อยละ	คะแนน	ผลต่างน้ำหนัก	ลำดับผลงาน	เป้าหมาย	ผลงาน	ร้อยละ	คะแนน	ผลต่างน้ำหนัก	ลำดับผลงาน	
๑	เมืองร้อยเอ็ด	๓	๒	๒.๐๐	๒.๐๐	๔.๐๐	๒	๓	๒	๒.๐๐	๒.๐๐	๔.๐๐	๓
๒	เกษตรวิสัย	๓	๓	๓.๐๐	๓.๐๐	๖.๐๐	๑	๓	๓	๓.๐๐	๓.๐๐	๖.๐๐	๒
๓	ปทุมรัตน์	๓	๓	๓.๐๐	๓.๐๐	๖.๐๐	๑	๓	๔	๔.๐๐	๔.๐๐	๘.๐๐	๑
๔	จตุรพักตราร	๓	๒	๒.๐๐	๒.๐๐	๔.๐๐	๒	๓	๓	๓.๐๐	๓.๐๐	๖.๐๐	๒
๕	ธวัชบุรี	๓	๓	๓.๐๐	๓.๐๐	๖.๐๐	๑	๓	๔	๔.๐๐	๔.๐๐	๘.๐๐	๑
๖	พนมไพร	๓	๑	๑.๐๐	๑.๐๐	๒.๐๐	๓	๓	๓	๓.๐๐	๓.๐๐	-	๒
๗	โพนทอง	๓	๓	๓.๐๐	๓.๐๐	๖.๐๐	๑	๓	๓	๓.๐๐	๓.๐๐	๖.๐๐	๒
๘	โพธิ์ชัย	๓	๒	๒.๐๐	๒.๐๐	๔.๐๐	๒	๓	๒.๐๐	๒.๐๐	๒.๐๐	๔.๐๐	๓
๙	หนองพอก	๓	๒	๒.๐๐	๒.๐๐	๔.๐๐	๒	๓	๒	๒.๐๐	๒.๐๐	๒.๐๐	๓
๑๐	เสกภูม	๓	๓	๓.๐๐	๓.๐๐	๖.๐๐	๑	๓	๔	๔.๐๐	๔.๐๐	๘.๐๐	๑
๑๑	สุวรรณภูมิ	๓	๓	๓.๐๐	๓.๐๐	๖.๐๐	๑	๓	๒	๒.๐๐	๒.๐๐	๔.๐๐	๓
๑๒	เมืองสรวง	๓	๒	๒.๐๐	๒.๐๐	๔.๐๐	๒	๓	๔	๔.๐๐	๔.๐๐	๘.๐๐	๑
๑๓	โพนทราย	๓	๓	๓.๐๐	๓.๐๐	๖.๐๐	๑	๓	๓	๓.๐๐	๓.๐๐	๖.๐๐	๒
๑๔	อาจสามารถ	๓	๓	๓.๐๐	๓.๐๐	๖.๐๐	๑	๓	๓	๓.๐๐	๓.๐๐	๖.๐๐	๒
๑๕	เมยวดี	๓	๒	๒.๐๐	๒.๐๐	๔.๐๐	๒	๓	๓	๓.๐๐	๓.๐๐	๖.๐๐	๒
๑๖	ศรีสมเด็จ	๓	๒	๒.๐๐	๒.๐๐	๔.๐๐	๒	๓	๒	๒.๐๐	๒.๐๐	๔.๐๐	๓
๑๗	จังหาร	๓	๓	๓.๐๐	๓.๐๐	๖.๐๐	๑	๓	๓	๓.๐๐	๓.๐๐	๖.๐๐	๒
๑๘	เชียงขวัญ	๓	๑	๑.๐๐	๑.๐๐	๒.๐๐	๓	๓	๒	๒.๐๐	๒.๐๐	๔.๐๐	๓
๑๙	หนองฮี	๓	๒	๒.๐๐	๒.๐๐	๔.๐๐	๒	๓	๓	๓.๐๐	๓.๐๐	๖.๐๐	๒
๒๐	ทุ่งเขาหลวง	๓	๓	๓.๐๐	๓.๐๐	๖.๐๐	๑	๓	๓	๓.๐๐	๓.๐๐	๖.๐๐	๒
	รวมทั้งจังหวัด	๓	๒.๙๐	๒.๙๐	๒.๙๐	๔.๘๐	-	๓	๒.๙๐	๓๖.๖๗	๕.๐๐	๑๐.๐๐	-

ข้อมูล ณ วันที่ ๒๖ เมษายน ๒๕๖๒ เวลา ๐๙.๓๐ น.

